



# WORKWEAR

VÊTEMENTS DE TRAVAIL  
WORKWEAR CLOTHES  
ARBEITSBEKLEIDUNG

The more you're protected, the more you can do!®





## Technicité, identité et confort

La nouvelle collection Coverguard Workwear s'étoffe avec des modèles toujours mieux adaptés à vos utilisations.

Vous trouverez dans ce catalogue toutes les meilleures références qui ont fait le succès de l'année précédente, mais aussi de nouveaux produits toujours plus perfectionnés et astucieux, dont les matières ont été soigneusement sélectionnées et aux particularités techniques bien pensées, capables de vous faire bénéficier d'un plus grand confort de travail.

L'introduction de vêtements de travail renforcés par du Cordura® 500 deniers, ce tissu très performant avec son excellente résistance à l'abrasion et bénéficiant des célèbres propriétés de durabilité et de solidité du Cordura®, s'est naturellement imposée. Vous trouverez aussi de nouveaux modèles avec des triples coutures afin de vous assurer une solidité irréprochable, empreinte de Coverguard Workwear. Besoin de poches pour trouver facilement vos outils de travail? Coverguard Workwear vous propose des modèles modulables à vos besoins: des poches astucieuses que vous pouvez ajouter ou enlever selon la tâche que vous aurez à accomplir.

Renforcez l'identité de votre entreprise avec nos multiples choix de couleurs. Des solutions de personnalisation vous sont offertes avec nos Name Pockets.

Notre objectif premier reste de vous permettre d'acquérir des vêtements de travail performants, polyvalents, confortables et esthétiques, au meilleur rapport qualité prix.

Adopter un produit Coverguard, c'est choisir une marque professionnelle capable de vous apporter au quotidien, sécurité et bien-être.

## Technicality, identity and comfort

The new Coverguard Workwear collection grows with models even more adapted for your uses.

In this catalogue, you will find the best articles from last year's success, but also new items, smarter and even more advanced, of which the materials have been carefully selected, added to well-thought technical particularities, capable to make you benefit from a bigger working comfort.

The introduction of working garments reinforced with Cordura® 500 denier, this very performing fabric having an excellent resistance to abrasion, which benefits from the famous properties of durability and solidity of Cordura®, naturally imposed itself to our collection. You will find new models with triple seams in order to assure an irreproachable solidity which is the mark of Coverguard Workwear.

Need for pockets to easily find your working tools? Coverguard Workwear proposes adjustable models according to your needs: smart pockets which you can add or remove according to the job you have to accomplish.

Reinforce the identity of your company with our numerous choices of colour. Solutions of personalization are offered thanks to our Name Pockets.

Our first aim remains to allow you to buy high-performant, polyvalent, comfortable and practical workwear, to the best value for money.

Adopting a Coverguard product, is choosing a professional label than can give you safety and well-being every day.

## Funktion, Identität und Komfort

Die neue Coverguard Workwear Kollektion wurde um einige Modelle erweitert, die noch besser an Ihre Anwendungsbereiche angepasst sind. In diesem Katalog finden Sie alle hervorragenden Modelle, die im vorigen Jahr erfolgreich waren, aber außerdem auch neue Produkte, die immer ausgefeilter und cleverer werden, deren Materialien sorgfältig ausgewählt wurden und die mit wohlgedachten Funktionsmerkmalen dazu bestimmt sind, Ihnen ein komfortableres Arbeiten zu ermöglichen.

Die Einführung von Arbeitsbekleidung, die mit 500 Denier Cordura® verstärkt ist, diesem Hochleistungsgewebe mit ausgezeichneter Abriebfestigkeit und den berühmten Haltbarkeits- und Stabilitätseigenschaften von Cordura®, war natürlich ein wichtiger Schritt. Außerdem finden Sie auch neue Modelle mit Dreifachnähten, um die einwandfreie Festigkeit zu garantieren, die das Markenzeichen der Coverguard Workwear ist.

Brauchen Sie Taschen, um Ihre Werkzeuge griffbereit zu haben? Coverguard Workwear bietet flexible, auf Ihre Bedürfnisse zugeschnittene Modelle: clevere Taschen, die Sie hinzufügen oder abhängig von der Aufgabe, die Sie ausführen müssen, entfernen können.

Stärken Sie die Identität Ihres Unternehmens mit unseren verschiedenen Farben zur Auswahl. Mit unseren Name Pockets bieten wir Lösungen für Personalisierung.

Unser primäres Ziel bleibt immer es Ihnen zu ermöglichen, effiziente, vielseitige, komfortable und ästhetische Arbeitskleidung zum besten Preis-Leistungs-Verhältnis anzuschaffen.

Mit einem Coverguard Produkt entscheiden Sie sich für ein professionelles Label, das Ihnen im Arbeitsalltag zu Sicherheit und Wohlbefinden verhilft.



ERGONOMIE, DESIGN ET CONFORT / ERGONOMICS, DESIGN AND COMFORT / ERGONOMIE, DESIGN UND KOMFORT P.2

PERFORMANCES, TECHNICITÉ ET DURABILITÉ / PERFORMANCE, TECHNICALITY AND DURABILITY / LEISTUNG, TECHNIZITÄT UND HALTBARKEIT P.4

NORMES / STANDARDS / NORMEN P.6

MARQUAGES LAVAGE INDUSTRIEL / MARKINGS OF INDUSTRIAL WASHING / MARKIERUNGEN DER INDUSTRIEWÄSCHE P.8

INSTRUCTIONS DE LAVAGE / WASHING INSTRUCTIONS / PFLEGEHINWEISE P.9

CANVAS COTTON/POLYESTER SMART P.9

CVC COTTON/POLYESTER BOUND, OUTGEAR, MASTER, PATROL, CARBON, NAVY, PADDOCK P.12

T/C POLYESTER/COTTON CLASS, INDUSTRY, FACTORY P.33

100% COTTON FACTORY XTRA, PARTNER, TABLIER PARTNER, BLOUSE PARTNER P.39

LAB-COAT BLOUSE LABO, BLOUSE ENTRETIEN P.48

HI-VIZ YARD P.50

LIFESTYLE TRIP, HIKE, CROSS PRO, SAFARI, RANGE PRO, MIRAM, EXPLORER, WARMER P.52

SEASONS LOO, COMMANDO, ASSAULT P.58

FROID TAO, NORSK, BODYWARMER, BEAVER P.60

FOOD FOOD, APRON P.68

WELDING SOUDEUR P.72

WORKWEAR ACCESSORIES GENOUILLÈRES, CEINTURES, PROTECTIONS LOMBAIRES P.74



# ERGONOMIE, DESIGN ET CONFORT ERGONOMICS, DESIGN AND COMFORT ERGONOMIE, DESIGN UND KOMFORT

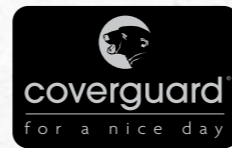

**Une coupe moderne alliant confort et ergonomie**  
L'équipe Coverguard Workwear a développé une nouvelle coupe plus adaptée pour vous garantir une liberté de mouvement optimale lors de vos activités professionnelles.



**A modern cut combining comfort and ergonomics**  
The Coverguard Workwear team has developed a new cut that has been specially tailored to ensure optimal freedom of movement during your professional activities.

**Ein moderner Schnitt, der Komfort und Ergonomie in einem bietet**  
Das Coverguard Workwear Team hat einen neuen und besseren Schnitt entwickelt, welcher Ihnen eine optimale Bewegungsfreiheit bei der Ausübung Ihrer beruflichen Tätigkeiten garantiert.



**Longueur de l'entrejambe ajustable**  
Nos pantalons équipés d'un système d'ourlet offrent une solution novatrice qui vous permettra d'ajuster facilement votre pantalon à votre longueur de jambe.

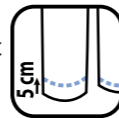

**Adjustable leg length**  
We offer a range of trousers with an innovative hem system which allows you to easily adjust your trousers to your leg length.

**Anpassbare Beinlänge**  
Unsere Hosen verfügen über ein Saamsystem, welches eine neuartige Lösung bietet, um Ihre Hose ganz einfach an Ihre Beinlänge anzupassen.



**Protection genoux**  
Nos pantalons équipés de poches genouillères ont été développés pour être utilisés avec nos genouillères certifiées EN 14404:2004 (ref 8KNEE). Elles ont été spécialement dimensionnées pour limiter le déplacement des protections garantissant un confort maximal d'utilisation.

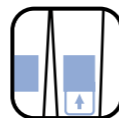

**Knee protection**  
Our trousers with knee pockets have been developed for use with our EN 14404:2004 certified knee protectors (ref. 8KNEE). They have been specially sized to limit movement of the pads thus ensuring maximum comfort during use.

**Knieschutz**  
Unsere Hosen sind mit Knieschutz-Öffnungen ausgestattet, welche speziell für die Nutzung mit unseren Knieschützern, zertifiziert nach EN 14404:2004 (Art.-Nr. 8KNEE), entwickelt wurden. Diese Knieschützer wurden speziell so dimensioniert, dass sie weniger verrutschen, wodurch sie beim Gebrauch einen maximalen Komfort gewährleisten.



**Sans métal**  
Les nouveaux vêtements Coverguard Workwear ont été étudiés pour limiter les risques de contact entre les parties métalliques (fermeture à glissière, bouton pression) avec des éléments extérieurs. Par conséquent, les fermetures à glissière sont dissimulées par des rabats et les boutons sont recouverts.

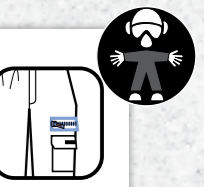

**Metal-free**  
The new Coverguard Workwear range has been developed to reduce the risks associated with contact between metal parts (zippers, press studs) and external elements. As a result, the zippers are concealed with flaps and the buttons are covered.



**Ohne Metall**  
Die neuen Kleidungsstücke von Coverguard Workwear wurden speziell so entwickelt, dass so wenig Kontakt wie möglich zwischen den metallischen Teilen (Reißverschluss, Druckknöpfe) und äußeren Elementen besteht. Deshalb sind die Reißverschlüsse mit einer Stoff-Folie bedeckt und die Knöpfe überzogen.



**Poche amovible**  
Une grande partie des pantalons Coverguard Workwear sont équipés d'une double attache au niveau de la taille destinée à la fixation de nos poches outils amovibles: la poche-outils gauche (8BOPOL) et la poche-outils droite (8BOPOR). Ces poches-outils astucieuses multi-compartiment sont renforcées par du Cordura qui va garantir leur solidité.



**Removable pocket**  
Many of the trousers in the Coverguard Workwear range feature a double clamp on the waistband for attaching our removable tools pockets: the left tools pocket (8BOPOL) and the right tools pocket (8BOPOR). These clever multi-compartment tool pockets are reinforced with Cordura to ensure durability.



**Abnehmbare Tasche**  
Eine Vielzahl der Coverguard Workwear-Hosen sind mit einer doppelten Befestigung an der Taille ausgestattet, zur Befestigung unserer abnehmbaren Werkzeugtaschen: die linke Werkzeugtasche (8BOPOL) und die rechte Werkzeugtasche (8BOPOR). Diese Werkzeugtaschen mit mehreren praktischen Fächern, sind mit Cordura verstärkt, wodurch ihre Solidität garantiert wird.



**Multi-poches**  
La fonctionnalité du vêtement étant l'un des critères les plus importants, la quasi-totalité des vêtements Coverguard Workwear sont pourvus d'un nombre important de poches pour outils variés.

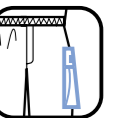

**Multiple pockets**  
As the functionality of the clothing is a priority, virtually all of Coverguard Workwear products feature a significant number of pockets for a variety of different tools.

**Multi Taschen**  
Die Zweckmäßigkeit der Kleidung ist eines der wichtigsten Kriterien, deshalb sind fast alle Coverguard Workwear-Kleidungsstücke mit einer Vielzahl von Taschen für verschiedene Werkzeuge ausgestattet.



# PERFORMANCES, TECHNICITÉ ET DURABILITÉ PERFORMANCE, TECHNICALITY AND DURABILITY LEISTUNG, TECHNIZITÄT UND HALTBARKEIT



Marque déposée de INVISTA, il s'agit d'un tissu synthétique aéré qui offre une solidité accrue en restant léger. Sa résistance à l'abrasion est environ 3 fois supérieure à celle du nylon usuel. Il sèche rapidement et se lave aisément.

Registered trademark of INVISTA, which is about a ventilated synthetic fabric which offers a greater solidity by remaining light. Its resistance to the abrasion is approximately 3 times superior to that of usual nylon. It quickly dries and washes easily.

Bei der von INVISTA eingetragenen Marke handelt es sich um einen luftigen synthetischen Stoff, der eine erhöhte Strapazierfähigkeit bietet und dabei gleichzeitig leicht ist. Seine Widerstandsfähigkeit ist etwa 3-mal höher als die von herkömmlichem Nylon. Es trocknet schnell und ist pflegeleicht.



Les vêtements hauts de gamme Coverguard Workwear ont été étudiés pour renforcer toutes les zones les plus exposées à l'abrasion et aux déchirures. Ainsi les extrémités inférieures, les poches genouillères, l'intérieur de certaines poches de nos pantalons ainsi que les empiècements épaules et coudes de nos vestes ont été renforcés en utilisant la matière CORDURA.

Coverguard Workwear top-of-the range clothing has been designed to strengthen the areas most exposed to rubbing and tearing. We use CORDURA fabric to reinforce the lower hems, knee-pad pockets and linings of selected pockets on our trousers, as well as the shoulder and elbow pads of our jackets.

Die qualitativ hochwertige Arbeitskleidung von Coverguard Workwear ist extra so konzipiert, dass alle Stellen der Kleidung, die in hohem Maße der Abnutzung und Rissbildung ausgesetzt sind, besonders verstärkt wurden. So wurde zum Beispiel für die unteren Enden, die Knietaschen und die Innenseiten bestimmter Taschen unserer Hosen sowie den Schulter- und Ellenbogenbereich unserer Jacken CORDURA-Stoff zur Verstärkung verwendet.



## Coutures renforcées

Pour garantir la durabilité et la solidité du vêtement, la majorité de nos vêtements sont confectionnés avec des triples coutures suppléées de points de renfort qui permettent de garantir la solidité et donc la durabilité du vêtement.



## Reinforced seams

To ensure the durability and robustness of our workwear, the majority of our garments feature triple-stitched seams with additional reinforcing stitches.

## Verstärkte Nähte

Um die Haltbarkeit und Strapazierfähigkeit der Kleidung zu gewährleisten, wird der Großteil unserer Kleidungsstücke mit Dreifachnähten und zusätzlichen Verstärkungsstichen versehen.



## Fermetures à glissière durable

Les fermetures à glissière YKK utilisées sur les vêtements hauts de gamme Coverguard Workwear ont été sélectionnées pour leur résistance et leur durabilité prouvées, et ainsi garantir la longévité du vêtement.



## Durable zip fasteners

The YKK zip fasteners used on our top-of-the-range Coverguard Workwear clothing have been chosen because of their proven resistance and durability, guaranteeing a lasting garment.

## Langlebige Reißverschlüsse

Die in der hochwertigen Coverguard-Workwear-Bekleidung eingesetzten Reißverschlüsse von YKK wurden speziell wegen ihrer bewährten Haltbarkeit ausgewählt, da sie wesentlich zur Langlebigkeit der Kleidungsstücke beitragen.

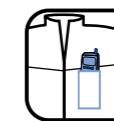

Les poches dotées du système E-care sont doublées d'un tissu isolant. Grâce à sa grille de fils métalliques argentés intégrée au tissage, le système E-care assure un écran protecteur efficace contre les ondes électromagnétiques, en particulier celles des téléphones portables.

The pockets with the E-care system are provided with an insulating lining. Thanks to its grid of silver metallic threads integrated to the weaving, the E-care system insures an efficient protective screen against electromagnetic waves, particularly those of mobile phones.

Die mit dem E-care System ausgestatteten Taschen sind mit einem Isolierstoff ausgekleidet. Dank seiner im Gewebe integrierten gitterförmig angeordneten silber-metallische Faser gewährleistet das E-care System ein effektives Schutzschild gegen elektromagnetische Wellen, insbesondere gegen Mobilfunknetze.

## Protection électromagnétique

Nos vestes Bound sont équipées de poches isolantes qui protègent l'utilisateur contre les ondes électromagnétiques, en particulier celles qui émanent des téléphones portables.

## Electromagnetic protection

Our Bound jackets are fitted with insulating pockets to protect the wearer against electromagnetic waves, especially those emitted by mobile phones.

## Schutz vor elektromagnetischer Strahlung

Unsere Jacken Bound sind mit isolierenden Taschen ausgestattet, die den Benutzer vor elektromagnetischen Wellen und insbesondere vor denen, die von Handys erzeugt werden, schützen.







## EN 14404: 2004+A1: 2010

### Protection des genoux pour le travail agenouillé

Cette norme permet d'évaluer les types ainsi que les niveaux de performance relatifs aux protections des genoux pour toutes les activités professionnelles qui nécessitent un travail agenouillé.

• Les performances de la norme EN 14404:2004+A1:2010 sont réparties en 4 types de protection au niveau du genou:

- **Type 1:** protections des genoux qui sont indépendantes de tout vêtement et fixées autour de la jambe.
- **Type 2:** mousse plastique à insérer dans des poches sur des jambes de pantalon.
- **Type 3:** équipements qui ne sont pas fixés au corps mais mis en place lors du déplacement de l'utilisateur. Ils peuvent être prévus pour chaque genou ou les 2 genoux ensemble.
- **Type 4:** accessoires ayant des fonctions supplémentaires, tels qu'un cadre aidant à se relever ou à s'agenouiller.

\*Par ailleurs, les performances de la norme EN 14404:2004+A1:2010 sont réparties entre les trois niveaux suivants:

**Niveau 0:** sols plats - pas de résistance à la pénétration exigée.

**Niveau 1:** sols plats - résistance à la pénétration exigée d'au moins 100N.

**Niveau 2:** conditions difficiles - résistance à la pénétration exigée d'au moins 250N.

### Protection of the knees for work performed in kneeling position

This standard makes it possible to assess the types as well as the levels of performance relative to the protections for the knees for all the professional activities which require kneeling down.

• The performances of the EN 14404:2004+A1:2010 standard are distributed between 4 types of protection for the knee:

- **Type 1:** protections for the knees which are independent of all clothing items and are fixed around the leg.
- **Type 2:** plastic foam to insert in the pockets of the legs of pants.
- **Type 3:** devices which are not fixed to the body but put in place when the user is in movement. They can be provided for each knee or for both knees together.
- **Type 4:** accessories having additional functions, such as a frame which helps the user to get up or to kneel down.

\*In addition, the performances of the EN 14404:2004+A1:2010 standard are distributed between the following three levels:

**Level 0:** flat surface - no resistance to penetration required.

**Level 1:** flat surface - resistance to penetration of at least 100N required.

**Level 2:** difficult conditions - resistance to penetration of at least 250N required.

### Schutz der Knie bei Arbeiten in kniender Arbeitsposition

Diese Norm ermöglicht die Bewertung der Schutzklassen und der Schutzleistung bezüglich des Schutzes der Knie bei allen beruflichen

Aktivitäten, die eine kniende Arbeitsposition erfordern.

• Die Schutzleistungen gemäß der Norm EN 14404:2004+A1:2010 sind in 4 Schutzklassen zum Schutz der Knie unterteilt:

- **Schutzklasse 1:** Schutzmaßnahmen für die Knie, die unabhängig von der sonstigen Kleidung sind, und am Knie angebracht werden.
- **Schutzklasse 2:** Kunststoffschaum der in den Kniepolstertaschen eingeschoben wird.



- **Schutzklasse 3:** Nicht fest am Körper angebrachte Vorrichtungen, doch die entsprechend platziert werden während sich der Benutzer bewegt. Diese können für jedes Knie einzeln oder für beide Knie zugleich vorhanden sein.
- **Schutzklasse 4:** Zubehör mit zusätzlichen Funktionen, wie z.B. ein Stützrahmen, der dem Benutzer das Aufstehen oder Niederknien erleichtert.

\*Des weiteren sind die Schutzleistungen der Norm EN 14404:2004+A1:2010 in die folgenden Schutzstufen gegliedert:

**Schutzstufe 0:** Flache Oberfläche - kein Schutz gegen eindringende Gegenstände wird verlangt.

**Schutzstufe 1:** Flache Oberfläche - Schutz gegen eindringende Gegenstände mit einer Kraft von mindestens 100N wird verlangt.

**Schutzstufe 2:** Schwierige Arbeitsbedingungen - Schutz gegen eindringende Gegenstände mit einer Kraft von mindestens 250N wird verlangt.



## EN ISO 13688: 2013

### Exigences obligatoires générales des vêtements de protection

Cette norme, anciennement norme EN 340, permet de déterminer les exigences obligatoires en termes de:

- Ergonomie, confort, innocuité
- Solidité des teintures
- Variation dimensionnelle due au nettoyage: pas plus de 3%.

Les vêtements certifiés selon cette norme se voient estampillés CE. Tout vêtement qui souhaite être certifié selon une des normes précédentes devra préalablement être certifié selon cette norme.

### General mandatory requirements of protective clothing

This standard, the previous EN 340 standard, makes it possible to determine the mandatory requirements in terms of:

- Ergonomy, comfort, safety
- Colour fastness
- Dimensional variation due to cleaning: not more than 3%.

The clothing certified as per this standard are stamped with CE. Any garment which is desired to be certified according to one of the standards mentioned above should be previously certified as per this standard.

### Allgemeine Pflichtenforderungen für Schutzkleidung

Diese Norm, bevor die EN 340 Norm, ermöglicht die Bestimmung der Pflichtenforderungen bezüglich:

- Ergonomie, Komfort, Sicherheit
- Farbfestigkeit
- Größenabweichungen durch Reinigung: nicht über 3%.

Die unter dieser Norm zertifizierte Kleidung ist mit dem CE-Zeichen markiert. Alle Kleidungsstücke, die unter einer der oben genannten Normen zertifiziert werden sollen, sollten zuerst gemäß den Anforderungen dieser Norm zertifiziert sein.



# MARQUAGE DU LAVAGE INDUSTRIEL MARKINGS OF INDUSTRIAL WASHING MARKIERUNGEN DER INDUSTRIEWÄSCHE

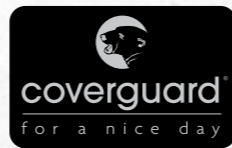

- 1 Séchage en tambour  
Tumble drying  
Trockentrommel
- 2 Finition en tunnel/armoire  
Tunnel finisher  
Wachstraße

1	2	3	4	5	6	7	8
Cotton	Polyester/Cotton	Cotton	Polyester/Cotton	Cotton	Polyester/Cotton	Cotton	Polyester/Cotton
• Vêtements de travail blancs Blanchiment à l'acide peracétique	• Vêtements de travail blancs Blanchiment au chlore	• Vêtements de travail blancs Blanchiment au peroxyde d'hydrogène	• Vêtements de travail de couleur				
• White workwear Bleaching peracetic acid	• White workwear Chlorine bleach	• White workwear Hydrogen peroxide bleach	• Coloured workwear				
• Weißen Arbeitskleidung Bleich Peressigsäure	• Weißen Arbeitskleidung Chlorbleiche	• Weißen Arbeitskleidung Wasserstoffperoxid Bleich	• Farben Arbeitskleidung				

## INSTRUCTIONS DELAVAGE WASHING INSTRUCTIONS PFLEGEHINWEISE

Lavage à 95°C 95°C laundry 95°C Wäsche	Ne pas laver Do not wash Nicht waschen	Fer chaud: Repasser à une température maximum de 200°C Hot iron (max 200°C) Heiß bügeln (max 200°C)
Lavage des couleurs à 60°C 60°C coloured laundry 60°C Buntwäsche	Tous types de blanchiment All types of bleaches Alle Bleicharten	Repasser à température modérée: Repasser à une température maximum de 150°C Iron at moderate temperature (max 150°C) Mäßig heiß bügeln (max 150°C)
Lavage des couleurs à 40°C 40°C coloured laundry 40°C Buntwäsche	Blanchiment interdit Do not bleach Nicht bleichen	Repasser à une température faible: Repasser à une température maximum de 110°C Iron at low temperature (max 110°C) Nicht heiß bügeln (max 110°C)
Lavage à 40°C maximum, programme pour linge délicat ou facile d'entretien Wash at 40°C maximum, program for delicates or easy-care Bei 40°C maximal, Programm für Feinwäsche oder pflegeleicht waschen	Programme de séchage normal Normal drying Normale Trocknung	Ne pas repasser Do not iron Nicht bügeln
Lavage des couleurs à 30°C 30°C coloured laundry 30°C Buntwäsche	Programme de séchage modéré Gentle drying Schonende Trocknung	Nettoyage à sec Dry clean Trocken waschen
Lavage à la main hand wash Handwäsche	Séchage en tambour interdit Do not tumble dry Nicht im Wäschetrockner trocknen	Nettoyage à sec interdit Do not dry clean Nicht Kein Trockner

### SMART-8SMTG

- 1 Poche avec fermeture à glissière  
1 Zipper pocket  
1 Tasche mit Reißverschluss
- YKK Fermeture à glissière  
YKK Zipper fastener  
YKK Reißverschluss
- 2 Passants au niveau de la taille pour poches outils optionnelles  
2 Waist loops for optional tools pockets  
2 Gürtelschlaufen für abnehmbare Werkzeugtaschen
- 2 Anneaux porte-clés  
2 Key rings  
2 Schlüssel-befestigungen
- Taille élastique  
Elastic waist  
Elastischer Taillebund
- 2 Portes-marteau  
2 Hammer rings  
2 Hammerträger
- 2 Poches italiennes  
2 Italian pockets  
2 Italienische Taschen
- 2 Poches latérales multi-compartiments (1 avec passant porte-outils)  
2 Multi-compartment sidepockets (1 with tools loop)  
2 Seitentasche mit Multiabteile (1 mit Werkzeughalter)
- 2 Poches arrière (une en Cordura)  
2 Back pockets (1 in Cordura)  
2 Hintertaschen
- 1 Poche mètre  
1 Meter pocket  
1 Metertasche
- 1 Poche avec fermeture à glissière  
1 Zipper pocket  
1 Tasche mit Reißverschluss
- Liseré rétro réfléchissant  
Reflective piping  
Reflexpaspeln
- 2 Poches genouillères en Cordura  
2 Cordura knee pockets  
2 Kniechutz in Cordura
- Renfort Cordura (bas des jambes)  
Cordura reinforcement (bottom legs)  
Reflexpaspeln, Cordura Verstärkung (Saumabschluss)
- Ourllet supplémentaire de 5cm  
Extra 5cm hem  
Zusätzlichen Saum von 5 cm
- Coutures triples avec points de renfort  
Triple seams with reinforcement points  
Dreifache Nähte mit Verstärkungen

# Canvas

## CANVAS COTON / POLYESTER

La matière canvas coton/polyester est obtenue grâce au tissage et au mélange exceptionnellement robuste de coton et de polyester.

Elle combine les qualités naturelles du coton, qui confèrent confort, douceur et respirabilité aux vêtements, à celles du polyester qui apportent solidité et stabilité aux vêtements.

Cette matière offre ainsi d'excellentes performances mécaniques (abrasion, traction...) par rapport à une matière coton/polyester classique.

## CANVAS COTON / POLYESTER

The canvas cotton/polyester material is achieved by weaving together an exceptionally durable blend of cotton and polyester. It combines the natural qualities of cotton such as comfort, softness and breathability, with those of polyester such as durability and stability.

As such, this product has excellent mechanical performances (abrasion, tensile strength, etc.) compared with a conventional cotton/polyester material blend.

## BAUMWOLLE / POLYESTER-LEINWAND

Das Material Baumwoll-/Polyester-Leinwand entsteht durch Weben und die außergewöhnlich robuste Mischung aus Baumwolle und Polyester.

Es vereint die natürlichen Vorteile der Baumwolle, welche die Kleidungsstücke bequem, weich und atmungsaktiv macht, mit denen des Polyesters, welcher den Kleidungsstücken Festigkeit und Stabilität verleiht.

Dieses Material bietet daher ausgezeichnete mechanische Leistungen (Abrieb- und Zugfestigkeit...) gegenüber einem herkömmlichen Baumwoll-Polyester-Stoff.



# smart

Matière : 60% Coton, 40% Polyester Canvas  
 Material : 60% Cotton, 40% Polyester Canvas  
 Material : 60% Baumwolle, 40% Polyester Canvas

300  
g/m<sup>2</sup>

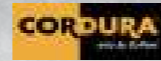

EN 14404:2004+A1:2010  
Type 2

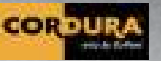

CANVASCOTTON/POLYESTER

CANVASCOTTON/POLYESTER

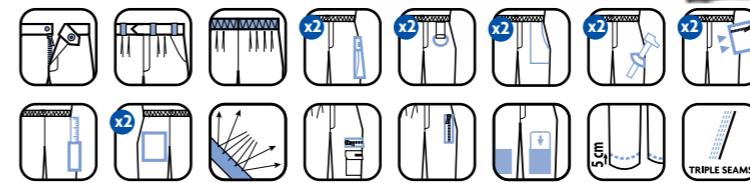
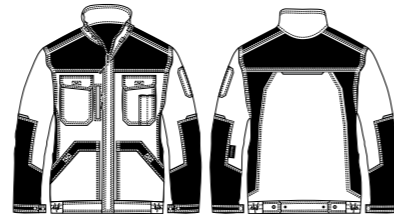
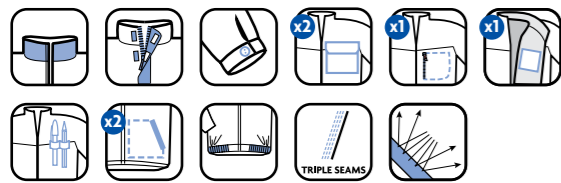
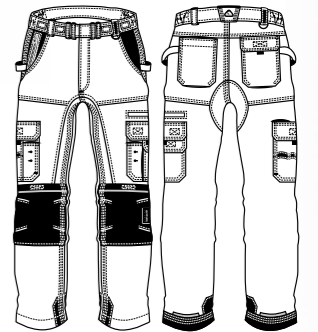

## VESTE

Col	Mandarin avec bande agrippante
Fermetures	Fermeture à glissière YKK avec rabat
Manches	Poignets ajustable par bouton-pression
Poches	1 poche poitrine avec fermeture à glissière YKK, 2 poches poitrine, 2 porte-crayons, 1 poche intérieure et 2 poches basses avec bande agrippante
Taille	Tour de taille élastique et ajustable par bouton-pression
Coutures	Coutures triples avec points de renfort
Informations supplémentaires	Liseré rétro réfléchissant, renfort en Cordura

## JACKET

Collar	Mandarin with scratch
Fasteners	YKK zipper fastener covered with flap
Sleeves	Adjustable cuffs by press button
Pockets	1 YKK zipper chest pocket, 2 chest pockets, 2 penholders, 1 inner pocket and 2 bottom pockets with scratch
Waist	Elastic and adjustable waist size by press buttons
Seams	Triple seams with reinforcement points
Additional information	Reflective piping, Cordura reinforcement

## JACKE

Kragen	MAO Kragen mit Klebeband
Verschlüsse	Verschluss mit YKK Reissverschluss mit Rabatt
Ärmel	Ärmelabschluss mit Knöpfen
Taschen	1 Brusttasche mit YKK Reissverschluss, 2 Brusttaschen, 2 Stifthalter, 1 Innentasche and 2 untere Taschen mit Reissverschluss
Taille	Elastische Grösse mit Druckknopf anpassbar
Nähte	Dreifache Nähte mit Verstärkungen
Zusätzliche Informationen	Reflexstreifen, Cordura Verstärkung (Saumabschluss)

## PANTALON

Fermetures	YKK Fermeture à glissière
Poches	2 anneaux porte-clés, 2 poches italiennes, 2 poches latérales avec fermeture à glissière YKK, 2 portes-marteau, 2 poches latérales multi-compartiments (1 avec passant porte-outils), 1 poche mètre, 2 poches genouillères en Cordura, 2 poches arrière (une en Cordura), 2 passants au niveau de la taille pour poches-outils optionnelles
Taille	Taille élastique
Coutures	Couture triple avec points de renfort
Compatibilité	8KNEE, 8BOPOL, 8BOPOR
Informations supplémentaires	Liseré rétro réfléchissant, renfort Cordura (bas des jambes), ourlet supplémentaire de 5cm

## TROUSERS

Fasteners	YKK zipper fastener
Pockets	2 key rings, 2 Italian pockets, 2 side YKK zipper pockets, 2 hammerrings, 2 multi-compartments side pockets (1 with tools loop), 1 meter pocket, 2 Cordura knee pockets, 2 back pockets (1 in Cordura), 2 waist loops for optional tools pockets
Waist	Elastic waist
Seams	Triple seams with reinforcement points
Compatibility	8KNEE, 8BOPOL, 8BOPOR
Additional information	Reflective piping, Cordura reinforcement (Bottom legs), extra 5cm hem

## HOSE

Verschlüsse	YKK Reissverschluss
Taschen	2 Schlüsselbefestigungen, 2 Italienische Taschen, 2 Seitentaschen mit YKK Reissverschluss, 2 Hammerträger, 2 Seitentaschen mit Multiabteile (1 mit Werkzeughalter), 1 Meternische, 2 Knieenschutz in Cordura, 2 Hintertaschen, 2 Gürtelschlaufen für abnehmbare Werkzeugtaschen
Taille	Elastischer Taillenbund
Nähte	Dreifache Nähte mit Verstärkungen
Compatibilité	8KNEE, 8BOPOL, 8BOPOR
Zusätzliche Informationen	Reflexstreifen, Cordura Verstärkung (Saumabschluss), zusätzlichen Saum von 5 cm

SIZE	40 / 40 S	44 / 46 M	48 / 50 L	52 / 54 XL	56 / 58 XXL	60 / 62 XXXL
SMART VESTE GREY	8SMJGS	8SMJGM	8SMJGL	8SMJGXL	8SMJGXXL	8SMJGXXXL



SIZE	40 / 40 S	44 / 46 M	48 / 50 L	52 / 54 XL	56 / 58 XXL	60 / 62 XXXL
SMART PANTALON GREY	8SMTGS	8SMTGM	8SMTGL	8SMTGXL	8SMTGXXL	8SMTGXXXL





## BOUND-8BOP

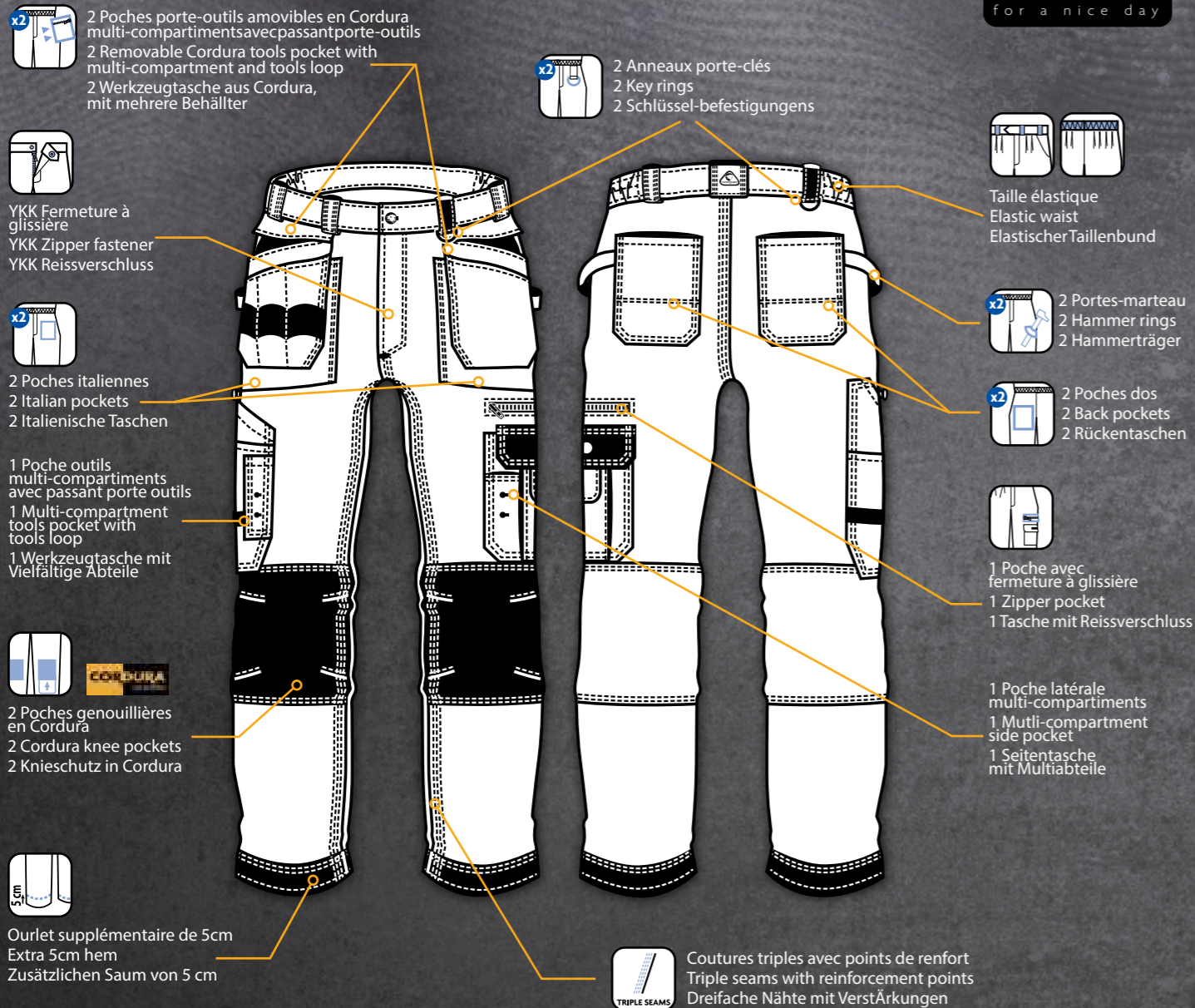

# BOUND

Matière : 60% Coton, 40% Polyester  
Material : 60% Cotton, 40% Polyester  
Material : 60% Baumwolle, 40% Polyester

300  
g/m<sup>2</sup>

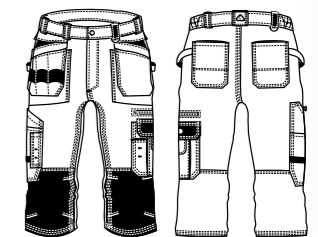
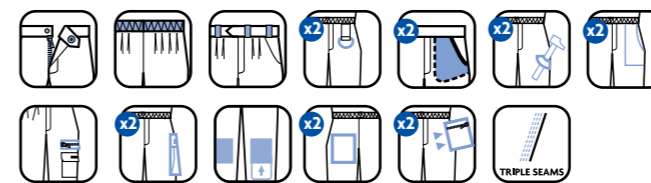

EN 14404:2004+A1:2010  
Type 2

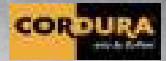

CVC COTTON/POLYESTER

# CVC

## COTON / POLYESTER

Cette matière est un mélange de coton majoritaire et de polyester.

Elle combine les qualités naturelles du coton qui offrent un produit confortable, doux et respirant à celles du polyester qui apportent la solidité et la stabilité du vêtement. Il est donc 'chaud' l'hiver et absorbe mieux la transpiration en été. Idéale pour un vêtement de travail polyvalent!

## COTTON / POLYESTER

This material is made from cotton blended with polyester.

It combines the natural qualities of cotton such as comfort, softness and breathability, with those of polyester such as durability and stability. Therefore, it is "warm" in the winter and absorbs moisture in the summer. Ideal for versatile workwear!

## BAUMWOLLE / POLYESTER

Dieses Material ist eine Mischung aus Baumwolle (mehrheitlich) und Polyester.

Es vereint die natürlichen Vorteile der Baumwolle, welche das Produkt bequem, weich und atmungsaktiv macht, mit denen des Polyesters, welcher dem Kleidungsstück Festigkeit und Stabilität verleiht. Es ist deshalb im Winter 'warm' und nimmt im Sommer die Transpiration besser auf. Ideal für vielseitige Arbeitskleidung!

## SHORT

Fermetures	YKK Fermeture à glissière 2 anneaux porte-clés, 2 poches italiennes, 2 poches avant, 2 portes-marteau, 1 poche avec fermeture à glissière, 1 poche latérale multi-compartiments, 1 poche-outils multi-compartiments avec passant porte outils, 2 poches genouillères en Cordura, 2 poches dos, 2 poches porte-outils amovibles en Cordura multi-compartiments avec passant porte-outils
Poches	
Taille	Taille élastique
Coutures	Couture triples avec points de renfort

## SHORTS

Fasteners	YKK Zipper fastener 2 key rings, 2 Italian pockets, 2 front pockets, 2 hammer rings, 1 zipper pocket, 1 multi-compartment side pocket, 1 multi-compartment tools pocket with tools loop, 2 Cordura knee pockets, 2 back pockets, 2 removable Cordura tools pockets with multi-compartments and tools loop
Pockets	
Waist	Elastic waist
Seams	Triple seams with reinforcement points

## SHORT

Verschlüsse	YKK Reissverschluss 2 Schlüssel-befestigungen, 2 Italienische Taschen, 2 Vordertaschen, 2 Hammerträger, 1 Tasche mit Reissverschluss, 1 Seitentasche mit Vielfältige Abteile, 1 Werkzeugtasche mit Vielfältige Abteile, 2 Knieschützen in Cordura, 2 Rückentaschen, 2 Werkzeugtasche aus Cordura, mit mehrere Behälter.
Taschen	
Taille	Elastischer Taillenbund
Nähte	Dreifache Nähte mit Verstärkungen

SIZE	40 / 42 S	44 / 46 M	48 / 50 L	52 / 54 XL	56 / 58 XXL	60 / 62 XXXL
BOUND SHORT	8BOSGS	8BOSGM	8BOSGL	8BOSGXL	8BOSGXXL	8BOSGXXXL





# BOUND

Matière : 60% Coton, 40% Polyester  
 Material : 60% Cotton, 40% Polyester  
 Material : 60% Baumwolle, 40% Polyester

300 g/m<sup>2</sup>

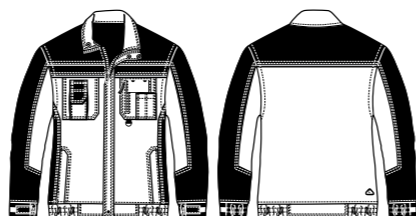
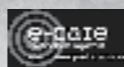

## VESTE

Col	Officier avec bouton pression
Fermetures	Fermetures à glissière avec rabat
Manches	Poignets élastiques amovibles et ajustables par bandes agrippantes
Poches	2 poches poitrine, 1 poche avec fermeture à glissière, 1 poche e-care, 1 porte-crayon, 2 poches basses, 1 anneau porte-clés
Taille	Élastique
Coutures	Coutures doubles
Informations supplémentaires	Liseré rétro réfléchissant, renfort en Cordura, porte-cartes poitrine amovible

## JACKET

Collar	Officer with press button
Fasteners	Zipper fasteners covered with flap
Sleeves	Removable and adjustable elastic cuffs by scratch
Pockets	2 chest pockets, 1 zipper pocket, 1 e-care pocket, 1 penholder, 2 bottom pockets, 1 key ring
Waist	Elastic
Seams	Double seams
Additional information	Reflective piping, Cordura reinforcement, removable badge holder on chest pocket

## JACKE

Kragen	Offizier mit Druckknopf
Verschlüsse	Reissverschluss mit Klappe
Ärmel	Werkzeug, Ärmelabschluss mit Klettverschluss
Taschen	2 Brusttaschen, 1 Tasche mit Reißverschluss, 1 E-care Tasche, 1 Stifthalter, 2 untere Taschen, 1 Schlüssel-befestigungen
Taille	Gummi
Nähte	Doppelnaht
Zusätzliche Informationen	Reflexstreifen, Cordura Verstärkung, Verstellbaren Kartenträger

SIZE	40 / 42 S	44 / 46 M	48 / 50 L	52 / 54 XL	56 / 58 XXL	60 / 62 XXXL
BOUND VESTE	8BOVG S	8BOVGM	8BOVGL	8BOVGXL	8BOVGXXL	8BOVGXXXL



EN 14404:2004+A1:2010  
Type 2

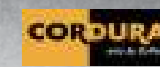

Matière : 60% Coton, 40% Polyester  
 Material : 60% Cotton, 40% Polyester  
 Material : 60% Baumwolle, 40% Polyester

300 g/m<sup>2</sup>

Matière : 55% Coton, 42% Polyester, 3% Spandex  
 Material : 55% Cotton, 42% Polyester, 3% Spandex  
 Material : 55% Baumwolle, 42% Polyester, 3% Spandex

320 g/m<sup>2</sup>

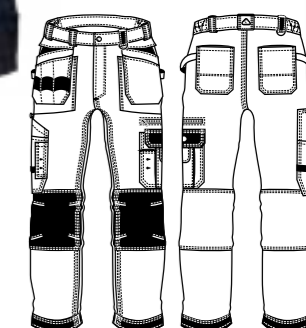
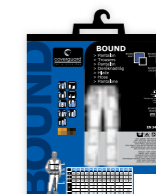

## PANTALON

Fermetures	YKK Fermeture à glissière
Poches	2 anneaux porte-clés, 2 poches italiennes, 2 poches avant, 2 portes-marteau, 1 poche avec fermeture à glissière, 1 poche latérale multi-compartiments, 1 poche outils multi-compartiments avec passant porte-outils, 2 poches genouillères en Cordura, 2 poches dos, 2 poches porte-outils amovibles en Cordura multi-compartiments avec passant porte-outils
Taille	Taille élastique
Coutures	Couture triple avec points de renfort
Informations supplémentaires	Renfort Cordura (bas des jambes) Ourlet supplémentaire de 5cm

## TROUSERS

Fasteners	YKK Zipper fastener
Pockets	2 key rings, 2 Italian pockets, 2 front pockets, 2 hammer rings, 1 zipper pocket, 1 multi-compartment side pocket, 1 multi-compartment tools pocket with tools loop, 2 Cordura knee pockets, 2 back pockets, 2 removable Cordura tools pocket with multi-compartment and tools loop
Waist	Elastic waist
Seams	Triple seam with reinforcement points
Additional information	Cordura reinforcement (bottom legs), extra 5cm hem

SIZE	36 / 38 XS	40 / 42 S	44 / 46 M	48 / 50 L	52 / 54 XL	56 / 58 XXL	60 / 62 XXXL
BOUND PANTALON	8BOPGXS	8BOPGS	8BOPGM	8BOPGL	8BOPGXL	8BOPGXXL	8BOPGXXXL
BOUND PANTALON	8BOPBXS	8BOPBS	8BOPBM	8BOPBL	8BOPBXL	8BOPBXXL	8BOPBXXXL
BOUND MARINE PANTALON	8BOPNXS	8BOPNS	8BOPNM	8BOPNL	8BOPNXL	8BOPNXXL	8BOPNXXXL
BOUND JEANS PANTALON	8BOPJXS	8BOPJS	8BOPJM	8BOPJL	8BOPJXL	8BOPJXXL	8BOPJXXXL

## HOSE

Verschlüsse	YKK Reissverschluss
Taschen	2 Schlüssel-befestigungen, 2 Italienische Taschen, 2 Vordertaschen, 2 Hammerträger, 1 Tasche mit Reißverschluss, 1 Seitentasche mit Multiabteile, 1 Werkzeugtasche mit Vielfältige Abteile, 2 Knienschutz in Cordura, 2 Rücktaschen, 2 Werkzeugtasche aus Cordura, mit mehrere Behälter
Taille	Elastischer Taillenbund
Nähte	Dreifache Nähte mit Verstärkungen
Zusätzliche Informationen	Cordura Verstärkung (Saumabschluss), zusätzlichen Saum von 5 cm





# OUTGEAR

Matière : 60% Coton, 40% Polyester  
 Material : 60% Cotton, 40% Polyester  
 Material : 60% Baumwolle, 40% Polyester

300  
g/m<sup>2</sup>

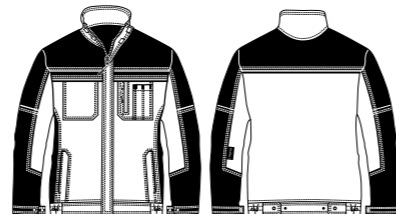
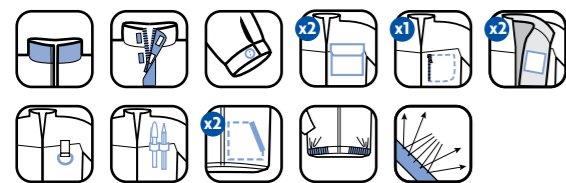
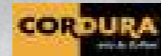

## VESTE

Col	Mandarin avec bande agrippante
Fermetures	Fermetures à glissière YKK avec rabat
Manches	Poignets ajustables par bouton-pression
Poches	2 poches poitrine, 1 poche avec fermeture à glissière YKK, 1 anneau porte-clés, 1 porte-crayon, 2 poches intérieures, 2 poches basses
Taille	Tour de taille élastique et ajustable par bouton-pression
Coutures	Coutures doubles
Informations supplémentaires	Liseré rétro réfléchissant, renfort en Cordura

## JACKET

Collar	Mandarin with scratch
Fasteners	YKK zipper fasteners covered with flap
Sleeves	Adjustable cuffs by press button
Pockets	2 chest pockets, 1 YKK zipper pocket, 1 keyring, 1 penholder, 2 inner pockets, 2 bottom pockets
Waist	Elastic and adjustable waist size by press buttons
Seams	Double seams
Additional information	Reflective piping, Cordura reinforcement

## JACKE

Kragen	MAO Kragen mit Klebeband
Verschlüsse	Verschluss mit YKK Reissverschluss mit Rabatt
Ärmel	Ärmelabschluss mit Knöpfen
Taschen	2 Brusttaschen, 1 Tasche mit YKK Reissverschluss, 1 Schlüssel-befestigung, 1 Stifthalter, 2 Innentaschen, 2 untere Taschen
Taille	Elastische Grösse mit Druckknopf anpassbar
Nähte	Doppelnäht
Zusätzliche Informationen	Reflexstreifen, Cordura Verstärkung

SIZE	40 / 42 S	44 / 46 M	48 / 50 L	52 / 54 XL	56 / 58 XXL	60 / 62 XXXL
OUTGEAR VESTE GREY	8OUJGS	8OUJGM	8OUJGL	8OUJGXL	8OUJGXXL	8OUJGXXXL
OUTGEAR VESTE BLACK	8OUJBS	8OUJBM	8OUJBL	8OUJBXL	8OUJBXXL	8OUJBXXXL
OUTGEAR VESTE LIGHT GREY	8OUJMS	8OUJMM	8OUJML	8OUJMXL	8OUJMXXL	8OUJMXXXL



EN 14404:2004+A1:2010  
Type 2

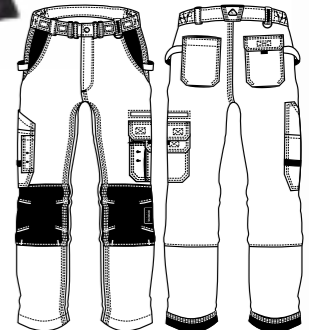
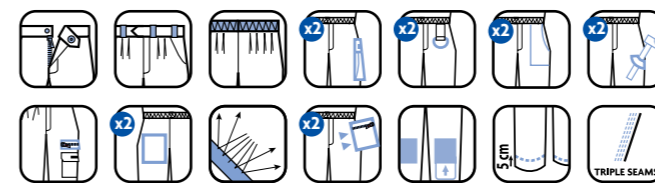
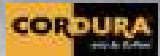

## PANTALON

Fermetures	YKK Fermeture à glissière
Poches	2 anneaux porte-clés, 2 poches italiennes, 2 portes-marteau, 1 poche arrière avec fermeture à glissière YKK, 1 poche latérale multi-compartiments, 1 poche latérale multi-compartiments avec passant porte-outils, 2 poches genouillères en Cordura, 2 poches dos, 2 passants au niveau de la taille pour poches outils optionnelles
Taille	Taille élastique
Coutures	Couture triple avec points de renfort
Informations supplémentaires	Liseré rétro réfléchissant, renfort Cordura (bas des jambes), ourlet supplémentaire de 5cm

## TROUSERS

Fasteners	YKK Zipper fastener
Pockets	2 key rings, 2 Italian pockets, 2 hammer rings, 1 side YKK zipper pocket, 1 multi-compartment side pocket, 1 multi-compartment side pocket with tool loop, 2 Cordura knee pockets, 2 back pockets, 2 waist loops for optional tool pockets
Waist	Elastic waist
Seams	Triple seams with reinforcement points
Additional information	Reflective piping, Cordura reinforcement (Bottom legs), extra 5cm hem

SIZE	40 / 42 S	44 / 46 M	48 / 50 L	52 / 54 XL	56 / 58 XXL	60 / 62 XXXL
OUTGEAR PANTALON GREY	8OUTGS	8OUTGM	8OUTGL	8OUTGXL	8OUTGXXL	8OUTGXXXL
OUTGEAR PANTALON BLACK	8OUTBS	8OUTBM	8OUTBL	8OUTBXL	8OUTBXXL	8OUTBXXXL
OUTGEAR PANTALON LIGHT GREY	8OUTMS	8OUTMM	8OUTML	8OUTMXL	8OUTMXXL	8OUTMXXXL

## HOSE

Verschlüsse	YKK Reissverschluss
Taschen	2 Schlüssel-befestigungen, 2 Italienische Taschen, 2 Hammerträger, 1 Seite Tasche mit Multiabteile, 1 Seitentasche mit Multiabteile und Werkzeughalter, 2 Knieschützen in Cordura, 2 Rückentaschen, 2 Gürtelschlaufen für abnehmbare Werkzeugtaschen
Taille	Elastischer Taillenbund
Nähte	Dreifache Nähte mit Verstärkungen
Zusätzliche Informationen	Reflexstreifen, Cordura Verstärkung (Saumabschluss), zusätzlichen Saum von 5 cm





# MASTER

Matière : 60% Coton, 40% Polyester  
 Material : 60% Cotton, 40% Polyester  
 Material : 60% Baumwolle, 40% Polyester

300  
g/m<sup>2</sup>

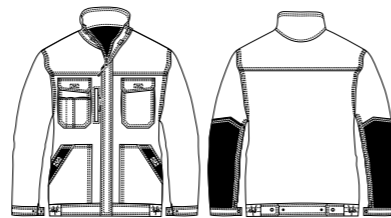

## VESTE

Col	Mandarin avec bande agrippante
Fermetures	Fermetures à glissière YKK avec rabat
Manches	Poignets ajustables par bouton-pression
Poches	2 poches poitrine, 1 poche avec fermeture à glissière YKK, 1 porte-crayon, 1 poche intérieure, 2 poches basses avec bande agrippante
Taille	Tour de taille élastique et ajustable par bouton-pression
Coutures	Couture triple avec points de renfort

## JACKET

Collar	Mandarin with scratch
Fasteners	YKK zipper fasteners covered with flap
Sleeves	Adjustable cuffs by press button
Pockets	2 chest pockets, 1 YKK zipper pocket, 1 penholder, 1 inner pocket, 2 bottom pockets with scratch
Waist	Elastic and adjustable waist size by press buttons
Seams	Triple seams with reinforcement points

## JACKE

Kragen	MAO Kragen mit Klebeband
Verschlüsse	Verschluss mit YKK Reissverschluss mit Rabatt
Ärmel	Ärmelabschluss mit Knöpfen
Taschen	2 Brusttaschen, 1 Tasche mit YKK Reissverschluss, 1 Stifthalter, 1 Innentasche, 2 untere Taschen mit Reissverschluss
Taille	Elastische Grösse mit Druckknopf anpassbar
Nähte	Dreifache Nähte mit Verstärkungen

SIZE	40 / 42 S	44 / 46 M	48 / 50 L	52 / 54 XL	56 / 58 XXL	60 / 62 XXXL
MASTER VESTE GREY	8MAJGS	8MAJGM	8MAJGL	8MAJGXL	8MAJGXXL	8MAJGXXXL
MASTER VESTE BLACK	8MAJBS	8MAJBM	8MAJBL	8MAJBXL	8MAJBXXL	8MAJBXXXL

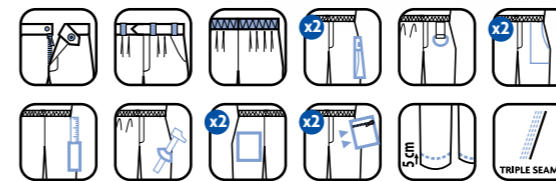

## PANTALON

Fermetures	YKK Fermeture à glissière
Poches	2 poches italiennes, 1 porte-marteau, 2 poches latérales, 1 pochemètre, 1 anneau porte-clés, 2 poches dos, 2 passants au niveau de la taille pour poches outils optionnelles
Taille	Taille élastique
Coutures	Couture triple avec points de renfort
Informations supplémentaires	Ourlet supplémentaire de 5cm

## TROUSERS

Fasteners	YKK Zipper fastener
Pockets	2 Italian pockets, 1 hammer ring, 2 side pockets, 1 meter pocket, 1 key ring, 2 back pockets, 2 waist loops for optional tools pockets
Waist	Elastic waist
Seams	Triple seams with reinforcement points
Additional information	Extra 5cm hem

SIZE	40 / 42 S	44 / 46 M	48 / 50 L	52 / 54 XL	56 / 58 XXL	60 / 62 XXXL
MASTER PANTALON GREY	8MATGS	8MATGM	8MATGL	8MATGXL	8MATGXXL	8MATGXXXL
MASTER PANTALON BLACK	8MATBS	8MATBM	8MATBL	8MATBXL	8MATBXXL	8MATBXXXL



CVC COTTON/POLYESTER

CVC COTTON/POLYESTER



# PATROL



Extérieure/OutShell/Außenmaterial  
 Matière : 60% Coton, 40% Polyester fluorescent  
 Material : 60% Cotton, 40% Polyester fluorescent  
 Material : 60% Baumwolle, 40% fluoreszierender Polyester

245 g/m<sup>2</sup>

Couleur sombre/Dark colour/Dunkle farbe  
 Matière : 35% Coton, 65% Polyester  
 Material : 35% Cotton, 65% Polyester  
 Material : 35% Baumwolle, 65% Polyester

245 g/m<sup>2</sup>

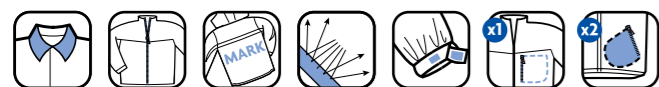

## VESTE

Col Mandarin  
 Fermetures Fermetures à glissière  
 Manches Poignets ajustables par bande agrippante  
 Poches 1 poche avec fermeture à glissière, 2 bas repose-main  
 Informations supplémentaires Bandes réfléchissantes (2 ceintures, 2 brassards sur chaque manches, 1 bande sur chaque épaule)

## JACKET

Collar Mandarin  
 Fasteners Zipper fasteners  
 Sleeves Scratch adjustable cuffs  
 Pockets 1 zipper pocket, 2 bottom rest hands  
 Additional information Retroreflective bands (2 belts, 2 armbands on each sleeve, 1 band on each shoulder)

## JACKE

Kragen MAO Kragen  
 Verschlüsse Reissverschluss  
 Ärmel Ärmelabschluss mit Klettverschluss  
 Taschen 1 Tasche mit Reissverschluss, 2 Untere Einschubtaschen  
 Zusätzliche Informationen Reflexstreifen (2 Gürtel, Armbinden per Ärmel, 2 Träger vorn und hinten, 1 Streifen auf jede Schulter)

EN ISO 20471:2013



SIZE		40 / 42 S	44 / 46 M	48 / 50 L	52 / 54 XL	56 / 58 XXL	60 / 62 XXXL
PATROL VESTE	NAVY	7PAJVS	7PAJVM	7PAJVL	7PAJVXL	7PAJVXXL	7PAJVXXXL
PATROL VESTE	NAVY	7PAOV S	7PAOV M	7PAOV L	7PAOV XL	7PAOV XXL	7PAOV XXXL

## SHORT

Fermetures Bouton avec rabat  
 Poches 2 poches italiennes, 1 poche dos  
 Informations supplémentaires Bandes réfléchissantes (2 ceintures autour de chaque jambe)

## SHORTS

Fasteners Button with flap  
 Pockets 2 Italian pockets, 1 back pocket  
 Additional information Retroreflective bands (2 bands around each calf)

## SHORT

Verschlüsse Knopf mit Rabatt  
 Taschen 2 italienische Taschen, 1 Rückentasche  
 Zusätzliche Informationen Reflexstreifen (2 Gürtel)



EN 471:2003 EN 20471:2013

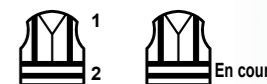

SIZE	40 / 42 S	44 / 46 M	48 / 50 L	52 / 54 XL	56 / 58 XXL	60 / 62 XXXL
PATROL SHORT	7PAJSS	7PAJSM	7PAJSL	7PAJSXL	7PAJSXXL	7PAJSXXXL
PATROL SHORT	7PAOSS	7PAOSM	7PAOSL	7PAOSXL	7PAOSXXL	7PAOSXXXL

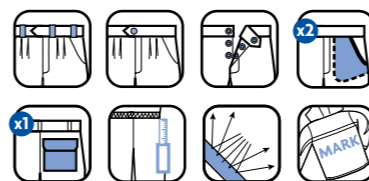

## PANTALON

Fermetures Fermetures à glissière  
 Poches 2 poches italiennes, 2 poches latérales, 2 poches dos  
 Informations supplémentaires Bandes réfléchissantes (2 ceintures autour de chaque mollet)

## TROUSERS

Fasteners Zipper fasteners  
 Pockets 2 Italian pockets, 2 side pockets, 2 back pockets  
 Additional information Retroreflective bands (2 bands around each calf)

## HOSE

Verschlüsse Reissverschluss  
 Taschen 2 Italienische Taschen, 2 Seiten Taschen, 2 Rückentaschen  
 Zusätzliche Informationen Reflexstreifen (2 Gürtel)



EN ISO 20471:2013



SIZE		36 / 38 XS	40 / 42 S	44 / 46 M	48 / 50 L	52 / 54 XL	56 / 58 XXL	60 / 62 XXXL
PATROL PANTALON	NAVY	7PAJPXS	7PAJPS	7PAJPM	7PAJPL	7PAJPXL	7PAJPXXL	7PAJPXXXL
PATROL PANTALON	NAVY	7PAOPXS	7PAOPS	7PAOPM	7PAOPL	7PAOPXL	7PAOPXXL	7PAOPXXXL



# CARBON

CVC COTTON/POLYESTER

CVC COTTON/POLYESTER

Matière extérieure : 60% Coton / 40% Polyester  
 Doublure : 100% Polyester  
 Outshell : 60% Cotton / 40% Polyester  
 Padding : 100% Polyester  
 Außenmaterial : 60% Baumwolle / 40% Polyester  
 Futter : 100% Polyester

245 g/m<sup>2</sup>

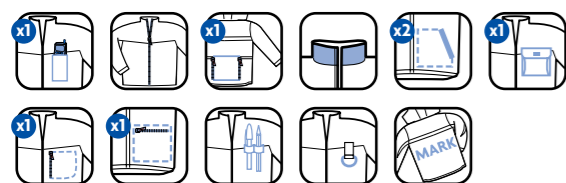

## GILET

Col	Mandarin
Fermetures	Fermetures à glissière avec rabat
Poches	2 poches avants avec fermeture à glissière, 1 poche téléphone, 1 porte-crayon, 1 poche poitrine, 1 anneau porte-clés, 2 poches basses, 1 poche avec fermeture à glissière à l'arrière
Taille	Élastique de serrage avec bloque-cordons à l'intérieur

## WAISTCOAT

Collar	Mandarin
Fasteners	Zipper fasteners covered with flap
Pockets	2 front zipper pockets, 1 phone pocket, 1 pen holder, 1 chest pocket, 1 key ring, 2 bottom pockets, 1 zipper pocket on back
Waist	Elastic with inside block cords on sides

## WESTE

Kragen	MAO Kragen
Verschlüsse	Reissverschluss mit Klappe
Taschen	2 Vordertaschen mit Reißverschluss, 1 Handytasche, 1 Stifthalter, 1 Brusttasche, 1 Schlüsselbefestigungen, 2 untere Taschen, 1 Tasche mit Reißverschluss hinten
Taille	Gummizug mit Stopper



## PARKA

Col	Mandarin
Fermetures	Fermetures à glissière avec rabat
Manches	Amovibles, poignets ajustables par bande agrippante
Poches	2 poches avec fermeture à glissière, 1 poche téléphone, 1 porte-crayon, 1 poche poitrine, 1 anneau porte-clés, 2 repose-main, 1 poche sur manche, 1 poche avec fermeture à glissière à l'arrière
Capuche	Matelassée, amovible, attachée à glissière, fermeture par bande agrippante

## PARKA

Collar	Mandarin
Fasteners	Zipper fasteners covered with flap
Sleeves	Removable, scratch adjustable cuffs
Pockets	2 zipper pockets, 1 phone pocket, 1 pen holder, 1 chest pocket, 1 key ring, 2 rest-hand, 1 sleeves pocket, 1 zipper pocket on back
Hood	Quilted, removable attached by zipper, closing by scratch band

## PARKA

Kragen	MAO Kragen
Verschlüsse	Reissverschluss mit Klappe
Ärmel	ABNEHMBAR, Ärmelabschluss mit Klettverschluss
Taschen	2 Taschen mit Reißverschluss, 1 Handytasche, 1 Stifthalter, 1 Brusttasche, 1 Schlüsselbefestigungen, 2 Einschubtaschen, 1 Tasche auf Ärmel, 1 Tasche mit Reißverschluss hinten
Kapuze	Gesteppt, abnehmbar, Befestigung durch Reißverschluss, Klettverschluss

SIZE	44 / 46 M	48 / 50 L	52 / 54 XL	56 / 58 XXL
CARBON GILET GREY	8CARMM	8CARML	8CARMXL	8CARMXXL



SIZE	44 / 46 M	48 / 50 L	52 / 54 XL	56 / 58 XXL
CARBON PARKA WINTER GREY	8CARWM	8CARWL	8CARWXL	8CARWXXL





# CARBON



Matière : 60% Coton, 40% Polyester  
 Material : 60% Cotton, 40% Polyester  
 Material : 60% Baumwolle, 40% Polyester

245  
g/m<sup>2</sup>

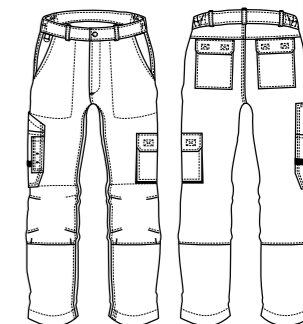
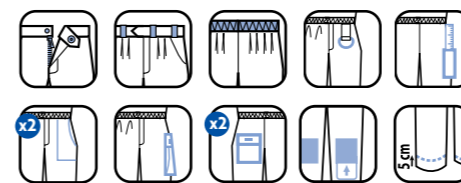
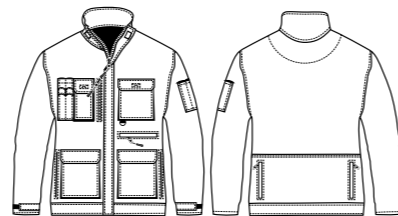
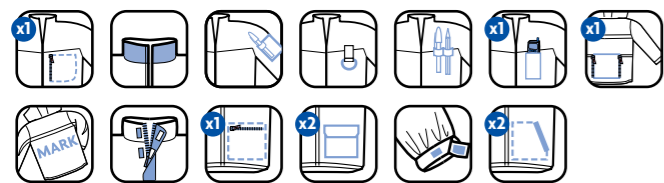

## VESTE

Col	Mandarin avec bande agrippante
Fermetures	Fermetures à glissière avec rabat
Manches	Poignets ajustables par bande agrippante
Poches	2 poches avants avec fermeture à glissière, 1 poche téléphone, 2 porte-crayons, 1 poche poitrine, 1 anneau porte-clés, 2 poches basses doubles avec bande agrippante, 1 poche avec fermeture à glissière à l'arrière
Coutures	Coutures doubles

## JACKET

Collar	Mandarin with scratch
Fasteners	Zipper fasteners covered with flap
Sleeves	Scratch adjustable cuffs
Pockets	2 front zipper pockets, 1 phone pocket, 2 pen holders, 1 chest pocket, 1 key ring, 2 bottom double pockets with scratch, 1 zipper pocket on back
Seams	Double seams

## JACKE

Kragen	MAO Kragen mit Klebeband
Verschlüsse	Reissverschluss mit Klappe
Ärmel	Ärmelabschluss mit Klettverschluss
Taschen	2 Vordertaschen mit Reißverschluss, 1 Handytasche, 2 Stifthalter, 1 Brusttasche, 1 Schlüsselbefestigung, 2 zweifach untere Taschen mit Reißverschluss, 1 Tasche mit Reißverschluss hinten
Nähte	Doppelnaht

## PANTALON

Fermetures	Fermetures à glissière
Poches	1 anneau porte-clés, 2 poches italiennes, 1 poche latérale, 1 poche-outils avec compartiments multiples, 2 poches genouillères, 2 poches dos
Taille	Taille élastique
Coutures	Coutures doubles
Informations supplémentaires	Ourlet supplémentaire de 5cm

## TROUSERS

Fasteners	Zipper fasteners
Pockets	1 key ring, 2 Italian pockets, 1 side pocket, 1 multi-compartment tools pocket, 2 knee pockets, 2 back pockets
Waist	Elastic waist
Seams	Double seams
Additional information	Extra 5cm hem

## HOSE

Verschlüsse	Reissverschluss
Taschen	1 Schlüsselbefestigung, 2 Italienische Taschen, 1 Seitentasche, 1 Werkzeugtasche mit vielfältige Abteile, 2 Knieschützer, 2 Rückentaschen
Taille	Elastischer Taillenbund
Nähte	Doppelnaht
Zusätzliche Informationen	Zusätzlichen Saum von 5 cm

SIZE	40 / 42 S	44 / 46 M	48 / 50 L	52 / 54 XL	56 / 58 XXL	60 / 62 XXXL
CARBON VESTE	8CARVS	8CARVM	8CARVL	8CARVXL	8CARVXXL	8CARVXXXL



SIZE	36 / 38 XS	40 / 42 S	44 / 46 M	48 / 50 L	52 / 54 XL	56 / 58 XXL	60 / 62 XXXL
CARBON PANTALON	8CARPXS	8CARPS	8CARPM	8CARPL	8CARPXL	8CARPXXL	8CARPXXXL





# NAVY/ PADDOCK



Matière : 60% Coton, 40% Polyester  
 Material : 60% Cotton, 40% Polyester  
 Material : 60% Baumwolle, 40% Polyester

245 g/m<sup>2</sup>

PORTE-CARTES  
 NAMEPOCKET  
 KARTENETUI

SIZE	U
NAVY	8NAVN

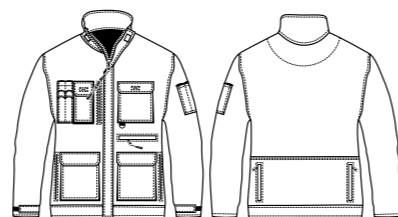

## VESTE

Col	Mandarin avec bande agrippante
Fermatures	Fermatures à glissière avec rabat
Manches	Poignets ajustables par bande agrippante
Poches	2 poches avants avec fermeture à glissière, 1 poche téléphone, 2 porte-crayons, 1 poche poitrine, 1 anneau porte-clés, 2 poches basses doubles avec bande agrippante, 1 poche avec fermeture à glissière à l'arrière
Coutures	Coutures doubles

## JACKET

Collar	Mandarin with scratch
Fasteners	Zipper fasteners covered with flap
Sleeves	Scratch adjustable cuffs
Pockets	2 front zipper pockets, 1 phone pocket, 2 pen holders, 1 chest pocket, 1 key ring, 2 bottom double pockets with scratch, 1 zipper pocket on back
Seams	Double seams

## JACKE

Kragen	MAO Kragen mit Klebeband
Verschlüsse	Reissverschluss mit Klappe
Ärmel	Ärmelabschluss mit Klettverschluss
Taschen	2 Vordertaschen mit Reißverschluss, 1 Handytasche, 2 Stifthalter, 1 Brusttasche, 1 Schlüsselbefestigung, 2 Doppeltaschen untere Taschen mit Reißverschluss, 1 Tasche mit Reißverschluss hinten
Nähte	Doppelnäht

SIZE	40 / 42 S	44 / 46 M	48 / 50 L	52 / 54 XL	56 / 58 XXL	60 / 62 XXXL
NAVY VESTE	8NAVVS	8NAVVM	8NAVVL	8NAVVLXL	8NAVVXXL	8NAVVXXXL
PADDOCK VESTE	8PADVS	8PADVM	8PADVL	8PADVXL	8PADVXXL	8PADVXXXL

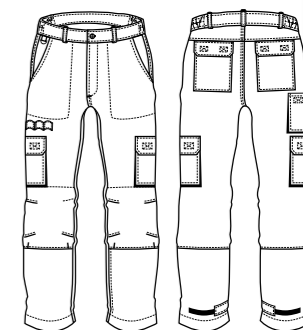
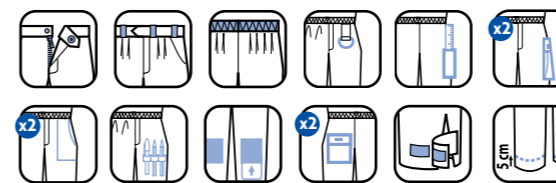

## PANTALON

Fermatures	Fermatures à glissière
Poches	1 anneau porte-clés, 2 poches italiennes, 1 poche mètre, passant porte-outils, 2 poches latérales, 2 poches genouillères, 2 poches dos
Taille	Taille élastique
Coutures	Coutures doublures
Informations supplémentaires	Ourlet supplémentaire de 5cm

## TROUSERS

Fasteners	Zipper fasteners
Pockets	1 key ring, 2 Italian pockets, 1 meter pocket, tools loop, 2 side pockets, 2 knee pockets, 2 back pockets
Waist	Elastic waist
Seams	Double seams
Additional information	Extra 5cm hem

## HOSE

Verschlüsse	Reissverschluss
Taschen	1 Schlüsselbefestigung, 2 Italienische Taschen, 1 Meter-tasche, Werkzeughalter, 2 Seitentaschen, 2 Knieschutz, 2 Rückentaschen
Taille	Elastischer Taillenbund
Nähte	Doppelnäht
Zusätzliche Informationen	Zusätzlichen Saum von 5 cm

SIZE	36 / 38 XS	40 / 42 S	44 / 46 M	48 / 50 L	52 / 54 XL	56 / 58 XXL	60 / 62 XXXL
NAVY PANTALON	8NAVPSXS	8NAVPS	8NAVPM	8NAVPL	8NAVPLXL	8NAVPLXXL	8NAVPLXXXL
PADDOCKPANTALON	8PADPSXS	8PADPS	8PADPM	8PADPL	8PADPLXL	8PADPLXXL	8PADPLXXXL





# NAVY/ PADDOCK



Matière : 60% Coton, 40% Polyester  
 Material : 60% Cotton, 40% Polyester  
 Material : 60% Baumwolle, 40% Polyester

245  
g/m<sup>2</sup>

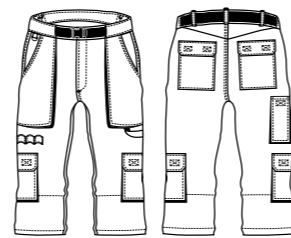
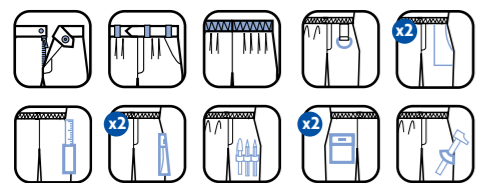

## SHORT

Fermetures	Fermetures à glissière
Poches	1 anneau porte-clés, 2 poches italiennes, 1 poche mètre, passant porte-outils, 1 porte-marteau, 2 poches latérales, 2 poches dos
Taille	Taille élastique
Coutures	Coutures doubles

## SHORTS

Fasteners	Zipper fasteners
Pockets	1 key ring, 2 Italian pockets, 1 meter pocket, tools loops, 1 hammer ring, 2 side pockets, 2 back pockets
Waist	Elastic waist
Seams	Double seams

## SHORT

Verschlüsse	Reissverschluss
Taschen	1 Schlüssel-befestigungen, 2 Italienische Taschen, 1 Meter tasche, Werkzeughalter, 1 Hammerträger, 2 Seiten Taschen, 2 Rückentaschen
Taille	Elastischer Taillebund
Nähte	Doppelnäht

SIZE	36 / 38 XS	40 / 42 S	44 / 46 M	48 / 50 L	52 / 54 XL	56 / 58 XXL	60 / 62 XXXL
NAVY SHORT	-	8NAVSS	8NAVSM	8NAVSL	8NAVSL	8NAVSL	-
PADDOCK SHORT	8PADSXS	8PADSS	8PADSM	8PADSL	8PADSL	8PADSXXL	8PADSXXXL



8NAVM  
 Doublure: Matelassée  
 Lining: Quilted  
 Verstellbarkeit unten: Gestept

8NAVG

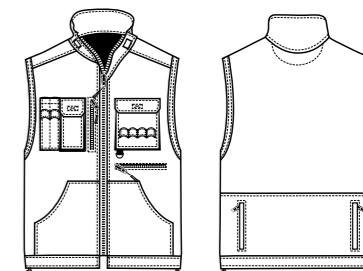

## MEDIUM GILET/GILET

Col	Mandarin
Fermetures	Fermeture à glissière
Poches	2 poches avants avec fermeture à glissière, 1 poche téléphone, porte-crayon, 1 poche poitrine, 1 anneau porte-clés, 2 poches basses, 1 poche avec fermeture à glissière à l'arrière
Taille	Élastique de serrage avec bloque-cordons à l'intérieur
Coutures	Coutures doubles

## MEDIUM WAISTCOAT/WAISTCOAT

Collar	Mandarin
Fasteners	Zipper fasteners
Pockets	2 front zipper pockets, 1 phone pocket, pen holders, 1 chest pocket, 1 key ring, 2 bottom pockets, 1 zipper pocket on back
Waist	Elastic with inside block cords on sides
Seams	Double seams

## MEDIUM WESTE/WESTE

Kragen	MAO Kragen
Verschlüsse	Reissverschluss
Taschen	2 Vordertaschen mit Reißverschluss, 1 Handytasche, Stifthalter, 1 Brusttasche, 1 Schlüssel-befestigung, 2 untere Taschen, 1 Tasche mit Reißverschluss hinten
Taille	Gummizug mit Stopper
Nähte	Doppelnäht

SIZE	40 / 42 S	44 / 46 M	48 / 50 L	52 / 54 XL	56 / 58 XXL
NAVY MEDIUM GILET	-	8NAVMM	8NAVML	8NAVXL	8NAVXXL
NAVY GILET	8NAVGS	8NAVGM	8NAVGL	8NAVXL	8NAVXXL





# NAVY/ PADDOCK



Matière : 60% Coton, 40% Polyester  
 Material : 60% Cotton, 40% Polyester  
 Material : 60% Baumwolle, 40% Polyester

245 g/m<sup>2</sup>

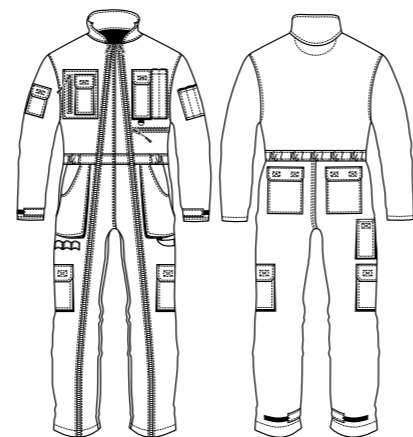
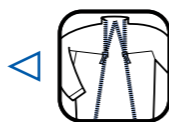

## COMBINAISON 2 ZIPS

Col	Mandarin
Fermetures	Fermetures à glissière
Manches	Poignets ajustables par bande agrippante
Poches	2 poches avants avec fermeture à glissière, 1 poche téléphone, 2 porte-crayons, 1 poche poitrine, anneau porte-clés, 2 poches italiennes, 1 poche mètre, 1 porte-marteau, 2 poches latérales, 1 poche sur manche, 2 poches dos
Taille	Élastique au dos
Coutures	Coutures doubles
Informations supplémentaires	2 glissières grosse maille sur toute la hauteur

## COVERALL 2 ZIPS

Collar	Mandarin
Fasteners	Zipper fasteners
Sleeves	Scratch adjustable cuffs
Pockets	2 front zipper pockets, 1 phone pocket, 2 pen holders, 1 chest pocket, 1 key ring, 2 Italian pockets, 1 meter pocket, 1 hammering, 2 side pockets, 1 sleeve pocket, 2 back pockets
Waist	Elastic on back
Seams	Double seams
Additional information	2 zippers from feet to neck

## KOMBIANZUG 2 ZIP

Kragen	MAO Kragen
Verschlüsse	Reissverschluss
Ärmel	Ärmelabschluss mit Klettverschluss
Taschen	2 Vordertaschen mit Reißverschluss, 1 Handytasche, 2 Stifthalter, 1 Brusttasche, Schlüsselbefestigungen, 2 Italienische Taschen, 1 Metertasche, 1 Hammerträger, 2 Seitentaschen, 1 Tasche auf Ärmel, 2 Rückentaschen
Taille	Gummizug im Rücken
Nähte	Doppelnäht
Zusätzliche Informationen	2 Reißverschlüsse auf voller Länge

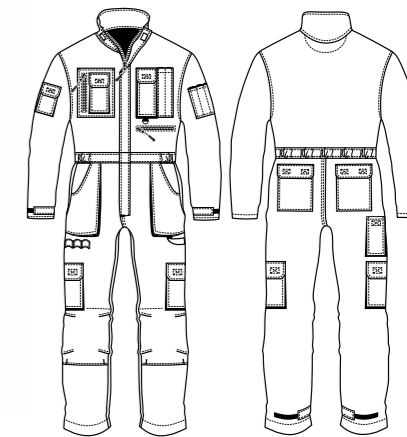

## COMBINAISON

Col	Mandarin avec bande agrippante
Fermetures	Fermetures à glissière avec rabat
Manches	Poignets ajustables par bande agrippante
Poches	2 poches avants avec fermeture à glissière, 1 poche téléphone, 2 porte-crayons, 1 poche poitrine, anneau porte-clés, 2 poches italiennes, 1 poche mètre, 1 porte-marteau, 2 poches latérales, 2 poches genouillères, 1 poche sur manche, 2 poches dos
Taille	Élastique au dos
Coutures	Coutures doubles
Informations supplémentaires	2 fermetures à glissière à double sens sous rabat agrippant jusqu'en haut du col, bandes agrippantes en bas des jambes, ourlet supplémentaire de 5cm

## COVERALL

Collar	Mandarin with scratch
Fasteners	Zipper fasteners covered with flap
Sleeves	Scratch adjustable cuffs
Pockets	2 front zipper pockets, 1 phone pocket, 2 pen holders, 1 chest pocket, 1 key ring, 2 Italian pockets, 1 meter pocket, 1 hammer ring, 2 side pockets, 2 knee pockets, 1 sleeve pocket, 2 back pockets
Waist	Elastic on back
Seams	Double seams
Additional information	2-way zipper under scratch flap to the top of the collar, scratch on bottom of legs, Extra 5cm hem

## SCHUTZANZUG

Kragen	MAO Kragen mit Klebeband
Verschlüsse	Reissverschluss mit Klappe
Ärmel	Ärmelabschluss mit Klettverschluss
Taschen	2 Vordertaschen mit Reißverschluss, 1 Handytasche, 2 Stifthalter, 1 Brusttasche, Schlüsselbefestigungen, 2 Italienische Taschen, 1 Metertasche, 1 Hammerträger, 2 Seitentaschen, 2 Kniebeschützer, 1 Tasche auf Ärmel, 2 Rückentaschen
Taille	Gummizug im Rücken
Nähte	Doppelnäht
Zusätzliche Informationen	2-Wege Reißverschluss, Patte mit Klettverschluss bis zum Kragen, Beinabschluss mit Klettverschluss, Zusätzlichen Saum von 5 cm

SIZE	40 / 42 S	44 / 46 M	48 / 50 L	52 / 54 XL	56 / 58 XXL	60 / 62 XXXL
NAVY COMBI 2 ZIP	8NAVZS	8NAVZM	8NAVZL	8NAVZXL	8NAVZXXL	8NAVZXXXL



SIZE	40 / 42 S	44 / 46 M	48 / 50 L	52 / 54 XL	56 / 58 XXL	60 / 62 XXXL
NAVY COMBI	8NAVCS	8NAVCM	8NAVCL	8NAVXXL	8NAVXXXL	8NAVXXXL
PADDOCK COMBI	8PADCS	8PADCM	8PADCL	8PADXXL	8PADXXXL	8PADXXXL





# NAVY

CVC COTTON/POLYESTER

Matière : 60% Coton, 40% Polyester  
 Material : 60% Cotton, 40% Polyester  
 Material : 60% Baumwolle, 40% Polyester

245  
g/m<sup>2</sup>



EN 14404:2004+A1:2010  
Type 2



8KNEE

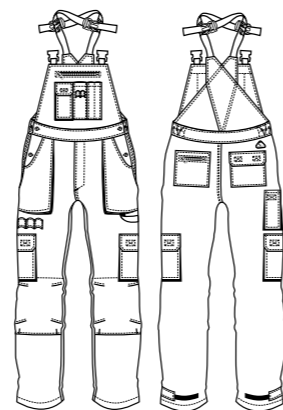

## COTTE À BRETTELES

Fermetures	Fermetures à glissière, fermeture boutons sur côtés, Bretelles réglables avec fermoirs plastiques
Poches	1 poche poitrine avec fermeture à glissière, 1 poche téléphone, 1 porte-crayon, 2 poches italiennes, 1 pochemètre, passant porte-outils, 1 porte-marteau, 2 poches latérales, 2 poches genouillères, 2 poches dos
Taille	Élastique
Coutures	Coutures doubles
Informations supplémentaires	Bandes agrippantes en bas des jambes

## BI-PANTS

Fasteners	Zipperfasteners, Buttonfastening on side, Adjustable shoulder straps with plastic fastening
Pockets	1 front zipper pocket, 1 phone pocket, 1 pen holder, 2 Italian pockets, 1 meter pocket, tools loops, 1 hammer ring, 2 side pockets, 2 knee pockets, 2 back pockets
Waist	Elastic
Seams	Double seams
Additional information	Scratch on bottom of legs

## LATZHOSE

Verschlüsse	Reissverschluss, Seitlicher Knopfverschluss, Verstellbare Träger mit Verschluss aus Kunststoff
Taschen	1 Vordertasche mit Reißverschluss, 1 Handytasche, 1 Stifthalter, 2 Italienische Taschen, 1 Metertasche, Werkzeughalter, 1 Hammerträger, 2 Seiten Taschen, 2 Knieschutz, 2 Rückentaschen
Taille	Gummi
Nähte	Doppelnäht
Zusätzliche Informationen	Beinabschluss mit Klettverschluss

## CLASS-8CLP



1 Anneau porte-clés  
1 key ring  
1 Schlüssel-befestigungen



2 Poches italiennes  
2 Italian pockets  
2 Italienische Taschen



1 Poche outils multi-compartiments avec passant porte outils  
1 Multi-compartment tools pocket with tools loop  
1 Werkzeugtasche mit Vielfältige Abteile



2 Poches genouillères en Cordura  
2 Cordura knee pockets  
2 Knieschutz in Cordura



Ourllet supplémentaire de 5cm  
Extra 5cm hem  
Zusätzlichen Saum von 5 cm



Fermeture à glissière  
Zipper fastener  
Reissverschluss



Taille élastique  
Elastic waist  
Elastischer Taillenbund



2 Poches dos  
2 Back pockets  
2 Rückentaschen



1 Poche mètre  
1 Meter pocket  
1 Metertasche



1 Poche latérale  
1 Side pocket  
1 Seiten Tasche



Renfort Cordura (bas des jambes)  
Cordurereinforcement (bottom legs)  
Cordura Verstärkung (Saumabschluss)



Coutures triples avec points de renfort  
Triple seams with reinforcement points  
Dreifache Nähte mit Verstärkungen

# T/C

## POLYESTER / COTON

Cette matière est un mélange de polyester majoritaire et de coton. Elle combine les qualités naturelles du coton qui offrent un produit confortable, doux et respirant à celles du polyester qui apportent la solidité et la stabilité colorimétrique ainsi que dimensionnelle du vêtement même après de nombreux lavages. Une valeur sûre pour des vêtements de travail multifonctionnels performants!

## POLYESTER / COTON

This material is made from polyester blended with cotton. It combines the natural qualities of cotton such as comfort, softness and breathability, with those of polyester such as durability, colour and dimensional stability, even after several washes. A sound investment for high-performance multifunctional workwear!

## POLYESTER / BAUMWOLLE

Dieses Material ist eine Mischung aus Polyester (mehrheitlich) und Baumwolle. Es kombiniert die natürlichen Vorteile der Baumwolle, welche das Produkt bequem, weich und atmungsaktiv macht, mit denen des Polyesters, welcher für Festigkeit und kolorimetrische sowie dimensionale Stabilität des Kleidungsstück sorgt, auch nach zahlreichen Waschgängen. Ein sicherer Wert für leistungsstarke und vielseitige Arbeitskleidung!

SIZE	40 / 42 S	44 / 46 M	48 / 50 L	52 / 54 XL	56 / 58 XXL
NAVY BI-PANTS	8NAVBS	8NAVBM	8NAVBL	8NAVBLXL	8NAVBLXXL





# CLASS

Matière : 65% Polyester, 35% Coton, Twill  
 Material : 65% Polyester, 35% Cotton, Twill  
 Material : 65% Polyester, 35% Baumwolle, Twill

285 g/m<sup>2</sup>

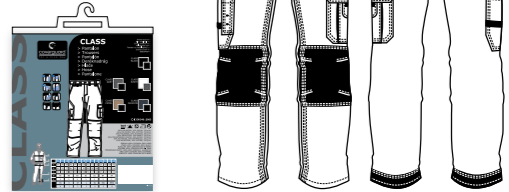
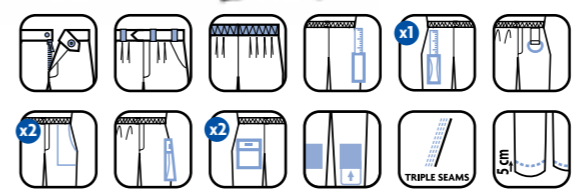

## VESTE

Col	Officier
Fermetures	Fermetures à glissière avec rabat
Manches	Poignets ajustables par bouton-pression
Poches	2pochespoitrine, 1pochetéléphone, 1portecrayon, 1anneauporte-clés, 2poches basses, 1 poche multi-compartiments sur la manche
Taille	Tour de taille ajustable par boutons-pressions
Coutures	Coutures doubles
Informations supplémentaires	Porte-cartes poitrine amovible

## JACKET

Collar	Officer
Fasteners	Zipper fasteners covered with flap
Sleeves	Adjustable cuffs by press button
Pockets	2chestpockets, 1phonepocket, 1pen holder, 1keyring, 2bottompockets, 1 multi-compartment sleeve pocket
Waist	Adjustablewaistsizebypressbuttons
Seams	Double seams
Additional information	Removable badge holder on chest pocket

## JACKE

Kragen	Offizier
Verschlüsse	Reissverschluss mit Klappe
Ärmel	Ärmelabschluss mit Knöpfen
Taschen	2 Brusttaschen, 1 Handytasche, 1 Stifthalter, 1 Schlüssel-befestigung, 2 untere Taschen, 1 multi-compartment Tasche auf Ärmel
Taille	Verstellbare Höhe mit Druckknöpfen
Nähte	Doppelnäht
Zusätzliche Informationen	Verstellbaren Kartenträger

## PANTALON

Fermetures	Fermeture à glissière
Poches	1 anneau porte-clés, 2 poches italiennes, 1 poche outils multi-compartiments avec passant porte outils, 1 poche latérale, 1 poche mètre, 2 poches genouillères en Cordura, 2 poches dos
Taille	Taille élastique
Coutures	Couturestriplesavecpointsderenfort Renfort Cordura (bas des jambes), ourlet supplémentaire de 5cm
Informations supplémentaires	

## TROUSERS

Fasteners	Zipper fastener
Pockets	1 key ring, 2 Italian pockets, 1 multi-compartment tools pocket with tools loop, 1 side pocket, 1 meter pocket, 2 Cordura kneepockets, 2 back pockets
Waist	Elastic waist
Seams	Tripleseamswithreinforcementpoints
Additional information	Cordura reinforcement (bottom legs), extra 5cm hem

## HOSE

Verschlüsse	Reissverschluss
Taschen	1 Schlüssel-befestigung, 2 Italienische Taschen, 1 Werkzeugtasche mit Vielfältige Abteile, 1 Seitentasche, 1 Metertasche, 2 Knieschützer in Cordura, 2 Rückentaschen
Taille	Elastischer Taillenbund
Nähte	Dreifache Nähte mit Verstärkungen
Zusätzliche Informationen	Cordura Verstärkung (Saumabschluss), zusätzlichen Saum von 5 cm

SIZE	36 / 38 XS	40 / 42 S	44 / 46 M	48 / 50 L	52 / 54 XL	56 / 58 XXL	60 / 62 XXXL
CLASS VESTE SHADOW	8CLVSXS	8CLVSS	8CLVSM	8CLVSL	8CLVXL	8CLVXXL	-
CLASS VESTE BLACK	-	8CLVBS	8CLVBM	8CLVBL	8CLVBXL	8CLVXXL	-
CLASS VESTE WHITE/GREY	-	8CLVWS	8CLVWM	8CLVWL	8CLVWXL	8CLVWXXL	8CLVWXXXL
CLASS VESTE CAMEL	-	8CLVCS	8CLVCM	8CLVCL	8CLVCXL	8CLVCXXL	8CLVCXXXL
CLASS VESTE GREY	-	8CLVGS	8CLVGM	8CLVGL	8CLVGXL	8CLVGXXL	8CLVGXXXL



SIZE	36 / 38 XS	40 / 42 S	44 / 46 M	48 / 50 L	52 / 54 XL	56 / 58 XXL	60 / 62 XXXL
CLASS PANTALON SHADOW	8CLPSXS	8CLPSS	8CLPSM	8CLPSL	8CLPSXL	8CLPSXXL	8CLPSXXXL
CLASS PANTALON BLACK	8CLPBXS	8CLPBS	8CLPBM	8CLPBL	8CLPBXL	8CLPBXXL	8CLPBXXXL
CLASS PANTALON WHITE/GREY	8CLPWXS	8CLPWS	8CLPWM	8CLPWL	8CLPWXL	8CLPWXXL	8CLPWXXXL
CLASS PANTALON CAMEL	8CLPCXS	8CLPCS	8CLPCM	8CLPCL	8CLPCXL	8CLPCXXL	8CLPCXXXL
CLASS PANTALON GREY	8CLPGXS	8CLPGS	8CLPGM	8CLPGL	8CLPGXL	8CLPGXXL	8CLPGXXXL





# INDUSTRY

Matière : 65% Polyester, 35% Coton  
 Material : 65% Polyester, 35% Cotton  
 Material : 65% Polyester, 35% Baumwolle

245  
g/m<sup>2</sup>



NOUVEAU  
NEW  
NEU

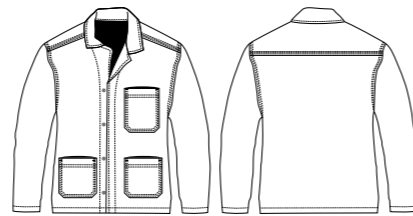
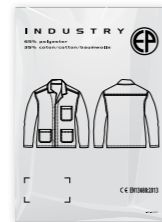

## VESTE

Col Officier  
 Fermetures Bouton avec rabat  
 Poches 1 poche poitrine  
 2 poches basses  
 Coutures Coutures triples sur la partie supérieure avec points de renfort

## JACKET

Collar Officier  
 Fasteners Button with flap  
 Pockets 1 chest pocket  
 2 bottom pockets  
 Seams Triple seams on the top with reinforcement points

## JACKE

Kragen Offizier  
 Verschlüsse Knopf mit Rabatt  
 Taschen 1 Brusttasche  
 2 untere Taschen  
 Nähte Dreifache Nähte auf den oberen Teil mit Seitenverstärkungen

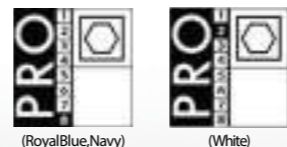

SIZE	40 / 42 S	44 / 46 M	48 / 50 L	52 / 54 XL	56 / 58 XXL	60 / 62 XXXL
VESTE ROYAL BLUE	8INJAS	8INJAM	8INJAL	8INJAXL	8INJAXXL	8INJAXXXL
VESTE GREY	8INJGS	8INJGM	8INJGL	8INJGXL	8INJGXXL	8INJGXXXL
VESTE NAVY	8INJNS	8INJNM	8INJNL	8INJNXL	8INJNXXL	8INJNXXXL



NOUVEAU  
NEW  
NEU

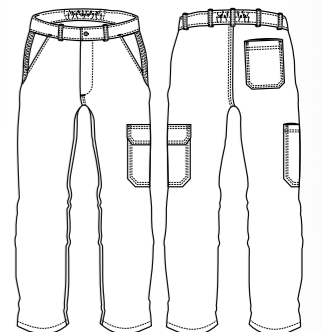
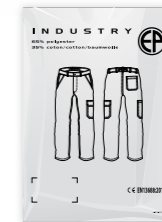

## PANTALON

Fermetures Fermeture à glissière  
 Poches 2 poches italiennes, 1 poche outils, 1 poche latérale, 1 poche dos  
 Taille Taille élastique  
 Coutures Coutures triples sur les cotés avec points de renfort

## TROUSERS

Fasteners Zipper fastener  
 Pockets 2 Italian pockets, 1 tool pocket, 1 side pocket, 1 back pocket  
 Waist Elastic waist  
 Seams Triple seams on side with reinforcement points

## HOSE

Verschlüsse Reissverschluss  
 Taschen 2 Italienische Taschen, 1 Werkzeugtasche, 1 Seiten Tasche, 1 Rückentasche  
 Taille Elastischer Taillenbund  
 Nähte Dreifache Nähte mit Seitenverstärkungen



SIZE	40 / 42 S	44 / 46 M	48 / 50 L	52 / 54 XL	56 / 58 XXL	60 / 62 XXXL
PANTALON ROYAL BLUE	8INTAS	8INTAM	8INTAL	8INTAXL	8INTAXXL	8INTAXXXL
PANTALON GREY	8INTGS	8INTGM	8INTGL	8INTGXL	8INTGXXL	8INTGXXXL
PANTALON NAVY	8INTNS	8INTNM	8INTNL	8INTNXL	8INTNXXL	8INTNXXXL



T/C POLYESTER/COTTON

T/C POLYESTER/COTTON



# FACTORY

Matière : 65% Polyester, 35% Coton  
 Material : 65% Polyester, 35% Cotton  
 Material : 65% Polyester, 35% Baumwolle

245  
g/m<sup>2</sup>



## COMBINAISON 2 ZIPS

Col	Mandarin
Fermetures	Fermetures à glissière
Poches	2 poches poitrines avec fermeture à glissière, 2 poches italiennes, 1 poche outils, 1 poche dos
Taille	Élastique au dos
Coutures	Coutures doubles
Informations supplémentaires	2 glissières grosse maille sur toute la hauteur, bande agrippante en bas des jambes, soufflets d'aisance dans le dos

## COVERALL 2 ZIPS

Collar	Mandarin
Fasteners	Zipper fasteners
Pockets	2 zipper chest pockets, 2 Italian pockets, 1 tools pocket, 1 back pocket
Waist	Elastic on back
Seams	Double seams
Additional information	2 zippers from feet to neck, Scratch on bottom of legs, comfort gussets on back

## 2 REISSVERSCHLÜSSE

Kragen	MAO Kragen
Verschlüsse	Reissverschluss
Taschen	2 Brusttaschen mit Reissverschluss, 2 Italienische Taschen, 1 Werkzeugtasche, 1 Rückentasche
Taille	Gummizug im Rücken
Nähte	Doppelnaht
Zusätzliche Informationen	2 Reißverschlüsse auf voller Länge, Beinabschluss mit Klettverschluss, LEICHTIGKEITSLASBALGINRÜCKEN

SIZE	36 / 38 XS	40 / 42 S	44 / 46 M	48 / 50 L	52 / 54 XL	56 / 58 XXL	60 / 62 XXXL
2 ZIPS RED	-	74521	74522	74523	74524	74525	74526
2 ZIPS GREY	-	74531	74532	74533	74534	74535	74536
2 ZIPS BLUE	-	74541	74542	74543	74544	74545	74546
2 ZIPS GREEN	74550	74551	74552	74553	74554	74555	74556
2 ZIPS NAVY	-	74561	74562	74563	74564	74565	74566
2 ZIPS BLACK	-	74581	74582	74583	74584	74585	74586



## PARTNER-8PAT



Coutures triples avec points de renfort  
 Triple seams with reinforcement points  
 Dreifache Nähte mit Verstärkungen



2 Poches italiennes  
 2 Italian pockets  
 2 Italienische Taschen



Taille élastique  
 Elastic waist  
 Elastischer Taillenbund



Fermeture à glissière  
 Zipper fastener  
 Reissverschluss



1 Poche latérale  
 1 Side pocket  
 1 Seiten Tasche



1 Poche dos  
 1 Back pocket  
 1 Rückentasche



1 Poche outils  
 1 Tools pocket  
 1 Werkzeugtasche

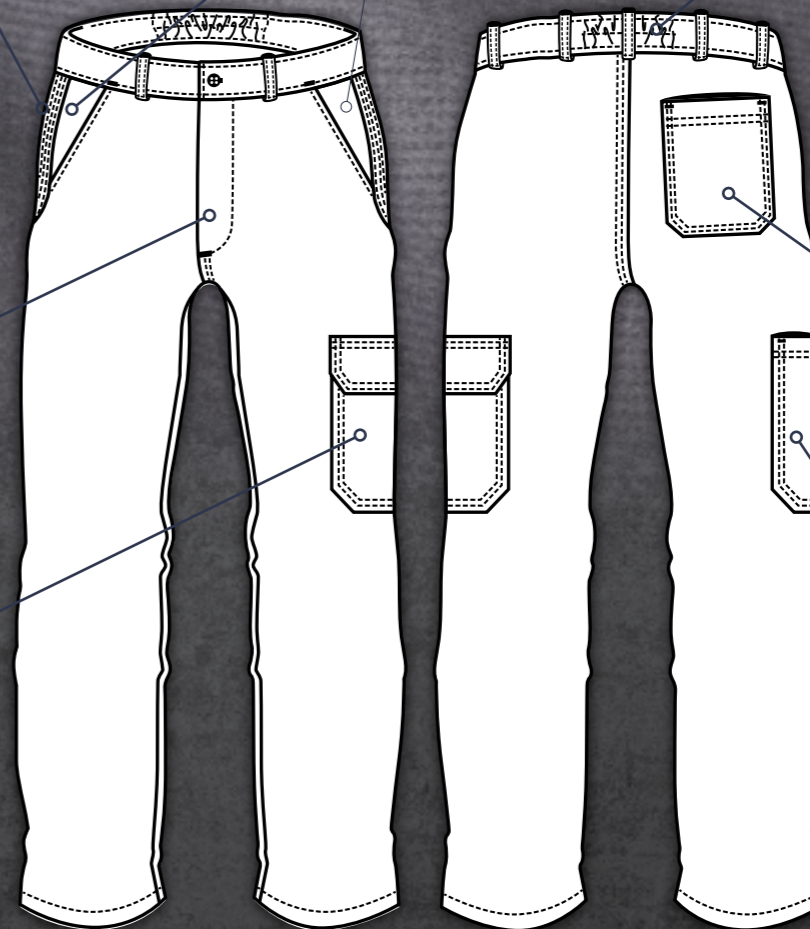

# 100% cotton

## COTON

Le coton est une fibre naturelle d'origine végétale issue des poils de la graine du cotonnier. Il se caractérise par son confort, son aspect, sa facilité de mise en œuvre. Le coton est en général très élastique. Il supporte de hautes températures, présente une forte résistance aux lavages et est très absorbant. Cette matière bénéficie donc des qualités naturelles du coton qui offrent un produit confortable, doux et respirant ainsi que d'excellentes performances thermiques.

## COTTON

Cotton is a natural plant fibre that comes from the hairs of the cotton seed. It is characterised by its comfort, appearance and ease of use. Cotton is generally very stretchy. It can withstand high temperature, frequent washing and is very absorbent.

As such, our products made from this material benefit from the natural qualities of cotton and thus are comfortable to wear, soft, breathable and have excellent thermal properties.

## BAUMWOLLE

Baumwolle ist eine natürliche mit pflanzlichen Ursprungs, welche aus den Samenhaaren der Baumwollpflanze gewonnen wird. Sie zeichnet sich durch ihren Komfort, ihr Aussehen und ihre einfache Verarbeitung aus. Baumwolle ist generell sehr elastisch. Sie hält hohe Temperaturen aus, hat eine gute Waschbeständigkeit und ist sehr absorbierend. Dieses Material verfügt über die natürlichen Vorteile der Baumwolle, welche es zu einem bequemen, weichen und atmungsaktiven Produkt mit ausgezeichneten thermischen Eigenschaften macht.



# FACTORY XTRA



Matière : 100% Coton croisé retors, traité anti-retrait

Material : 100% twill Cotton, anti-shrinkage

Material : Gedrehtenzwirnsfadenaus 100%Baumwolle, gegen Einlaufen vorbehandelt

320 g/m<sup>2</sup>



## COMBINAISON CONFORT

Col	Officier
Fermetures	Fermeture à glissière
Poches	2 poches avants avec fermeture à glissière, 2 poches Italiennes, 1 poche mètre
Taille	Élastique au dos
Coutures	Coutures doubles

## COMFORTABLE COVERALL

Collar	Officer
Fasteners	Zipper fasteners
Pockets	2 front zipper pockets, 2 Italian pockets, 1 meter pocket
Waist	Elastic on back
Seams	Double seams

## BLAUEROVERALL, HOHER TRAGEKOMFORT

Kragen	Offizier
Verschlüsse	Reissverschluss
Taschen	2 Vordertaschen mit Reissverschluss, 2 Italienische Taschen, 1 Metertasche
Taille	Gummizug im Rücken
Nähte	Doppelnaht

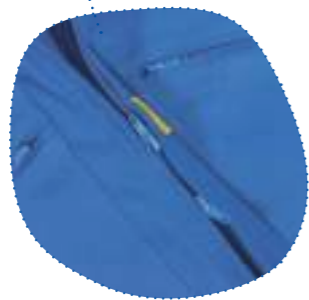

## VESTE

Col	Officier
Fermetures	Boutons
Manches	Poignets ajustables par bouton
Poches	1 poche poitrine, 1 poche intérieure, 2 poches basses
Coutures	Coutures doubles

## JACKET

Collar	Officer
Fasteners	Buttons
Sleeves	Button adjustable cuffs
Pockets	1 chest pocket, 1 inner pocket, 2 bottom pockets
Seams	Double seams

## JACKE

Kragen	Offizier
Verschlüsse	Knopf
Ärmel	Anpassbare Manschette (Knopf)
Taschen	1 Brusttasche, 1 Innentasche, 2 untere Taschen
Nähte	Doppelnaht

SIZE	36 / 38 XS	40 / 42 S	44 / 46 M	48 / 50 L	52 / 54 XL	56 / 58 XXL	60 / 62 XXXL
FACTORY XTRA COMBI	74400	74401	74402	74403	74404	74405	74406

SIZE	40 / 42 S	44 / 46 M	48 / 50 L	52 / 54 XL	56 / 58 XXL	60 / 62 XXXL
FACTORY XTRA VESTE	74101	74102	74103	74104	74105	74106



## COTTE À BRETELLES

Fermetures	Fermeture boutons sur côtés, bretelles élastiques ajustables avec fermeture métallique
Poches	1 poche poitrine double avec fermeture à glissière, 1 porte-crayon, 2 poches italiennes, 1 poche outils, 1 poche dos
Coutures	Coutures doubles

## BI-PANTS

Fasteners	Button on side, adjustable elastic shoulder straps with metal fastening
Pockets	1 chest double pocket with zipper, 1 pen holder, 2 Italian pockets, 1 tools pocket, 1 back pocket
Seams	Double seams

SIZE	36	38	40	42	44	46	48	50	52	54	56	58	60	62
FACTORY XTRA BI-PANTS	74300	74301	74302	74303	74304	74305	74306	74307	74308	74309	74310	74311	74312	74313

## BLAUE ARBEITSLATZHOSE

Verschlüsse	Seitlicher Knopfverschluss, Verstellbare Träger mit Verschluss aus Kunststoff
Taschen	1 Brusttasche mit Reißverschluss, 1 Stifthalter, 2 Italienische Taschen, 1 Werkzeugtasche, 1 Rückentasche
Nähte	Doppelnaht



## PANTALON

Fermetures	Boutons avec rabat
Poches	2 poches italiennes, 1 poche outils, 1 poche dos
Coutures	Coutures doubles

## TROUSERS

Fasteners	Buttons with flap
Pockets	2 Italian pockets, 1 tools pockets, 1 back pocket
Seams	Double seams

SIZE	38	40	42	44	46	48	50	52	54	56	58	60	62
FACTORY XTRA PANTALON	74201	74202	74203	74204	74205	74206	74207	74208	74209	74210	74211	74212	74213

## BLAUE ARBEITSHOSE

Verschlüsse	Knopf mit Rabatt
Taschen	2 Italienische Taschen, 1 Werkzeugtasche, 1 Rückentasche
Nähte	Doppelnaht





# PARTNER



Matière : 100% Coton  
Material : 100% Cotton  
Material : 100% Baumwolle

280  
g/m<sup>2</sup>

250  
g/m<sup>2</sup>

NOUVEAU  
NEW  
NEU

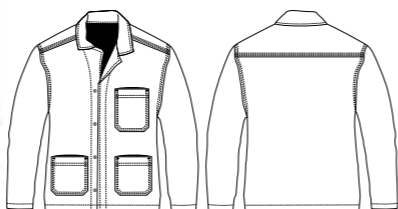

## VESTE

Col Officier  
Fermetures Boutons avec rabat  
Poches 1 poche poitrine, 2 poches basses  
Coutures Coutures triples sur la partie supérieure avec points de renfort

## JACKET

Collar Officier  
Fasteners Buttons with flap  
Pockets 1 chest pocket, 2 bottom pockets  
Seams Triple seams on the top with reinforcement points

## JACKE

Kragen Offizier  
Verschlüsse Knopf mit Rabatt  
Taschen 1 Brusttasche, 2 untere Taschen  
Nähte Dreifache Nähte auf den Oberteilen mit Seitenverstärkungen

SIZE	40 / 42 S	44 / 46 M	48 / 50 L	52 / 54 XL	56 / 58 XXL	60 / 62 XXXL
VESTE ROYAL BLUE	8PAJAS	8PAJAM	8PAJAL	8PAJAXL	8PAJAXXL	8PAJAXXXXL
VESTE GREY	8PAJGS	8PAJGM	8PAJGL	8PAJGXL	8PAJGXXL	8PAJGXXXL
VESTE NAVY	8PAJNS	8PAJNM	8PAJNL	8PAJNXL	8PAJNXXL	8PAJNXXXL
VESTE GREEN	8PAJVS	8PAJVM	8PAJVL	8PAJVXL	8PAJVXXL	8PAJVXXXL
VESTE WHITE	8PAJWS	8PAJWM	8PAJWL	8PAJWXL	8PAJWXXL	8PAJWXXXL



NOUVEAU  
NEW  
NEU

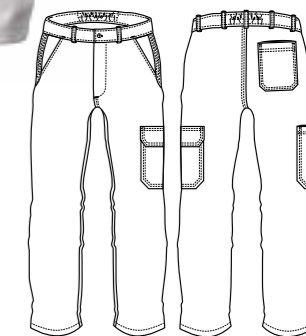

## PANTALON

Fermetures Fermeture à glissière  
Poches 2 poches italiennes, 1 poche outils, 1 poche latérale, 1 poche dos  
Taille Taille élastique  
Coutures Coutures triples sur les cotés avec points de renfort

## TROUSERS

Fasteners Zipper fastener  
Pockets 2 Italian pockets, 1 tool pocket, 1 side pocket, 1 back pocket  
Waist Elastic waist  
Seams Triple seams on side with reinforcement points

## HOSE

Verschlüsse Reissverschluss  
Taschen 2 Italienische Taschen, 1 Werkzeutasche, 1 Seiten Tasche, 1 Rückentasche  
Taille Elastischer Taillenbund  
Nähte Dreifache Nähte mit Seitenverstärkungen

SIZE	40 / 42 S	44 / 46 M	48 / 50 L	52 / 54 XL	56 / 58 XXL	60 / 62 XXXL
PANTALON ROYAL BLUE	8PATAS	8PATAM	8PATAL	8PATAXL	8PATAXXL	8PATAXXXL
PANTALON GREY	8PATGS	8PATGM	8PATGL	8PATGXL	8PATGXXL	8PATGXXXL
PANTALON NAVY	8PATNS	8PATNM	8PATNL	8PATNXL	8PATNXXL	8PATNXXXL
PANTALON GREEN	8PATVS	8PATVM	8PATVL	8PATVXL	8PATVXXL	8PATVXXXL
PANTALON WHITE	8PATWS	8PATWM	8PATWL	8PATWXL	8PATWXXL	8PATWXXXL





# PARTNER



Matière : 100% Coton  
Material : 100% Cotton  
Material : 100% Baumwolle

280  
g/m<sup>2</sup>



NOUVEAU  
NEW  
NEU



NOUVEAU  
NEW  
NEU

## COMBINAISON

Col	Officier
Fermetures	Fermetures à glissière avec rabat
Poches	2 poches poitrines avec fermeture à glissière, 2 poches italiennes, 1 poche dos, 1 poche outils
Taille	Élastique au dos
Coutures	Coutures doubles avec points de renfort

## COVERALL

Collar	Officer
Fasteners	Zipper fasteners
Pockets	2 zipper chest pockets, 2 Italian pockets, 1 backpocket, 1 toolspocket
Waist	Elastic on back
Seams	Double seams with reinforcement points

## SCHUTZANZU

Kragen	Offizier
Verschlüsse	Reissverschluss
Taschen	2 Brusttaschen mit Reissverschluss, 2 Italienische Taschen, 1 Rückentasche, 1 Werkzeugtasche
Taille	Gummizug im Rücken
Nähte	Doppelnah mit Verstärkungen reinforcement points

## COTTE À BRETelles

Fermetures	Fermetures à glissière avec rabat, fermeture boutons sur côtés, bretelles réglables avec fermoirs plastiques
Poches	1 poche poitrine double avec fermeture à glissière, 2 poches italiennes, 1 poche outils, 1 poche dos
Taille	Élastique au dos
Coutures	Coutures triples sur les cotés avec points de renfort

## BI-PANTS

Fasteners	Zipper fasteners, button fastening on side, adjustable shoulder straps with plastic fastening
Pockets	1 chest double pocket with zipper, 2 Italian pockets, 1 tools pocket, 1 back pocket
Waist	Elastic on back
Seams	Triple seams on side with reinforcement points

## LATZHOSE

Verschlüsse	Reissverschluss, Seitlicher Knopfverschluss, Verstellbare Träger mit Verschluss aus Kunststoff
Taschen	1 Brusttasche mit Reissverschluss, 2 Italienische Taschen, 1 Werkzeugtasche, 1 Rückentasche
Taille	Gummizug im Rücken
Nähte	Dreifache Nähte mit Seitenverstärkungen

SIZE	40 / 42 S	44 / 46 M	48 / 50 L	52 / 54 XL	56 / 58 XXL	60 / 62 XXXL
COMBI ROYAL BLUE	8PACAS	8PACAM	8PACAL	8PACAXL	8PACAXXL	8PACAXXXL
COMBI GREY	8PACGS	8PACGM	8PACGL	8PACGXL	8PACGXXL	8PACGXXXL
COMBI NAVY	8PACNS	8PACNM	8PACNL	8PACNXL	8PACNXXL	8PACNXXXL



CE EN ISO 13688:2013

SIZE	40 / 42 S	44 / 46 M	48 / 50 L	52 / 54 XL	56 / 58 XXL	60 / 62 XXXL
BI-PANTS ROYAL BLUE	8PABAS	8PABAM	8PABAL	8PABAXL	8PABAXXL	8PABAXXXL
BI-PANTS GREY	8PABGS	8PABGM	8PABGL	8PABGXL	8PABGXXL	8PABGXXXL
BI-PANTS NAVY	8PABNS	8PABNM	8PABNL	8PABNXL	8PABNXXL	8PABNXXXL



CE EN ISO 13688:2013



# TABLIER PARTNER



Matière : 100% Coton  
Material : 100% Cotton  
Material : 100% Baumwolle

280 g/m<sup>2</sup>

250 g/m<sup>2</sup>

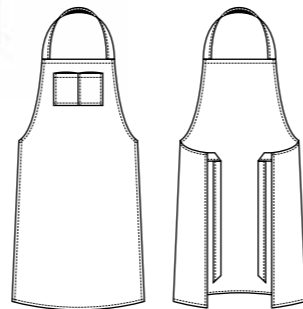

NOUVEAU  
NEW  
NEU

## TABLIER COTON

Dimensions 60 x 91 cm  
Poches 2 poches poitrine

## COTTON APRON

Dimensions 60 x 91 cm  
Pockets 2 chest pockets

## COTTON SCHÜRZE

Dimensionen 60 x 91 cm  
Taschen 2 Brusttaschen



SIZE	U
TABLIER PARTNER NAVY	8PAAN
TABLIERPARTNERWHITE	8PAAW

# BLOUSE PARTNER



Matière : 100% Coton  
Material : 100% Cotton  
Material : 100% Baumwolle

280 g/m<sup>2</sup>

250 g/m<sup>2</sup>

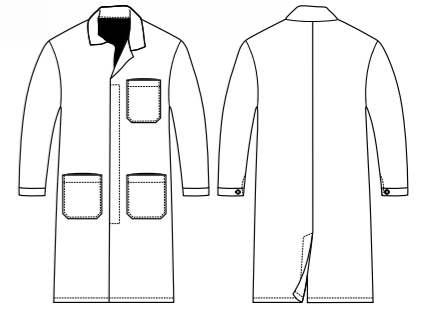

NOUVEAU  
NEW  
NEU

## BLOUSE

Col Officier  
Fermetures Boutons avec rabat  
Manches Poignets ajustables par bouton  
Poches 1 poche poitrine, 2 poches basses  
Coutures Coutures doubles avec points de renfort

## COAT

Collar Officer  
Fasteners Buttons with flap  
Sleeves Button adjustable cuffs  
Pockets 1 chest pocket, 2 bottom pockets  
Seams Double seams with reinforcement points

## BLUSE

Kragen Offizier  
Verschlüsse Knopf mit Rabatt  
Ärmel Anpassbare Manschette (Knopf)  
Taschen 1 Brusttasche, 2 untere Taschen  
Nähte Doppelnaht mit Verstärkungen A retirer

SIZE	40 / 42 S	44 / 46 M	48 / 50 L	52 / 54 XL	56 / 58 XXL	60 / 62 XXXL
BLOUSE PARTNER ROYAL BLUE	8PALAS	8PALAM	8PALAL	8PALAXL	8PALAXXL	8PALAXXXL
BLOUSE PARTNER GREY	8PALGS	8PALGM	8PALGL	8PALGXL	8PALGXXL	8PALGXXXL
BLOUSE PARTNER NAVY	8PALNS	8PALNM	8PALNL	8PALNXL	8PALNXXL	8PALNXXXL
BLOUSEPARTNERWHITE	8PALWS	8PALWM	8PALWL	8PALWXL	8PALWXXL	8PALWXXXL



100% COTTON

100% COTTON



# BLOUSE LA BO



Matière : 100% Coton  
Material : 100% Cotton  
Material : 100% Baumwolle

190  
g/m<sup>2</sup>



Col Officier  
Fermeture Boutons  
Poches 1 poche poitrine, 2 poches basses  
Taille Ceinture de cintrage dans le dos  
Informations supplémentaires Pour femme, fente dos

Collar Officer  
Fastener Buttons  
Pockets 1 chest pocket, 2 bottom pockets  
Waist Bending strip  
Additional information For women, back vent

Kragen Offizier  
Verschlüsse Knopf  
Taschen 1 Brusttasche, 2 untere Taschen  
Taille Rückengürtel

Zusätzliche Informationen Für Frauen, Rückenschlitz

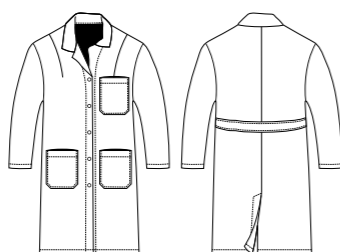

SIZE	36 / 38 XS	40 / 42 S	44 / 46 M	48 / 50 L	52 / 54 XL
BLOUSE FEMME WHITE	8BLLWXS	8BLLWS	8BLLWM	8BLLWL	8BLLWXL

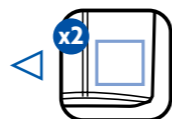
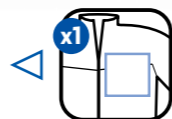

# BLOUSE entretien



Matière : 65% Polyester, 35% Coton  
Material : 65% Polyester, 35% Cotton  
Material : 65% Polyester, 35% Baumwolle

160  
g/m<sup>2</sup>



Col Officier  
Fermeture Boutons-pressions  
Poches 1 poche poitrine, 2 poches basses  
Taille Ceinture de cintrage dans le dos  
Informations supplémentaires Pour femme, fente dos

Collar Officer  
Fastener Press Button  
Pockets 1 chest pocket, 2 bottom pockets  
Waist Bending strip  
Additional information For women, back vent

Kragen Offizier  
Verschlüsse Druckknopf  
Taschen 1 Brusttasche, 2 untere Taschen  
Taille Bending strip

Zusätzliche Informationen Für Frauen, Rückenschlitz

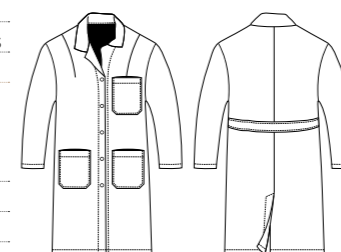

SIZE	36 / 38 XS	40 / 42 S	44 / 46 M	48 / 50 L	52 / 54 XL
BLOUSE FEMME WHITE	8BLCWXS	8BCLWS	8BCLWM	8BCLWL	8BCLWXL
BLOUSE FEMME BLUE	8BCLBXS	8BCLBS	8BCLBM	8BCLBL	8BCLBXL



190  
g/m<sup>2</sup>

240  
g/m<sup>2</sup>

Col Officier  
Fermeture Boutons  
Poches 1 poche poitrine, 2 poches basses  
Informations supplémentaires Fente dos

Collar Officer  
Fastener Button  
Pockets 1 chest pocket, 2 bottom pockets  
Additional information Back vent

Kragen Offizier  
Verschlüsse Knopf  
Taschen 1 Brusttasche, 2 untere Taschen

Zusätzliche Informationen Rückenschlitz

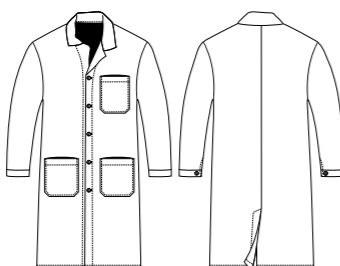

SIZE	40 / 42 S	44 / 46 M	48 / 50 L	52 / 54 XL	56 / 58 XXL	60 / 62 XXXL
BLOUSE HOMME WHITE	8BLLMWS	8BLLMWM	8BLLMWL	8BLLMWXL	8BLLMWXXL	8BLLMWXXXL
BLOUSE HOMME BLUE	8BLLMBS	8BLLMBM	8BLLMBL	8BLLMBXL	8BLLMBXXL	8BLLMBXXXL



Col Officier  
Fermeture Boutons plastiques  
Poches 1 poche poitrine, 2 poches basses  
Informations supplémentaires Fente dos

Collar Officer  
Fastener Press Button  
Pockets 1 chest pocket, 2 bottom pockets  
Additional information Back vent

Kragen Offizier  
Verschlüsse Druckknopf  
Taschen 1 Brusttasche, 2 untere Taschen

Zusätzliche Informationen Rückenschlitz

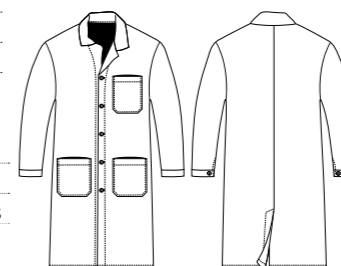

SIZE	40 / 42 S	44 / 46 M	48 / 50 L	52 / 54 XL	56 / 58 XXL	60 / 62 XXXL
BLOUSE HOMME WHITE	8BLCMWS	8BLCMWM	8BLCMWL	8BLCMWXL	8BLCMWXXL	8BLCMWXXXL
BLOUSE HOMME BLUE	8BLCMBS	8BLCMBM	8BLCMBL	8BLCMBXL	8BLCMBXXL	8BLCMBXXXL





# YARD



Matière : 100% Polyester maille piquée fluorescente  
 Material : 100% Polyester fluorescent birdeye  
 Material : 100% Polyester, fluoreszierende Baumwolle Stoff gesteppt

140 g/m<sup>2</sup>



## POLO À MANCHES COURTES

Col Col classique, marine, 100% coton  
 Fermeture 2 boutons  
 Taille Coupe droite avec fentes latérales  
 Informations supplémentaires Baudrier avec bandes rétro réfléchissantes (2 ceintures, 2 bretelles dos/devant)

## POLO SHIRT WITH SHORT SLEEVES

Collar Classic collar, navy, 100% cotton  
 Fastener 2 buttons  
 Waist Straight hem with side slits  
 Additional information Bands: torso/braces retro reflective bands (2 belts, 2 shoulder straps from front to back)

## KURZÄRMELIGES POLOHEMD

Kragen Klassischer Kragen, Marine, 100% Baumwolle  
 Verschlüsse 2 Knöpfen  
 Taille Geraden Schnitt mit Seitenspalten  
 Zusätzliche Informationen Reflexstreifen (2 Gürtel, Armbinden per Ärmel, 2 Trägervorn und hinten)



SIZE	44 / 46 M	48 / 50 L	52 / 54 XL	56 / 58 XXL	60 / 62 XXXL
YARD POLO	70270	70271	70272	70273	70274
YARD POLO	70280	70281	70282	70283	-



Matière : 75% Polyester, 25% Coton fluorescent  
 Material : 75% Polyester, 25% Coton fluorescent  
 Material : 75% Polyester, 25% Baumwolle, fluoreszierend

185 g/m<sup>2</sup>

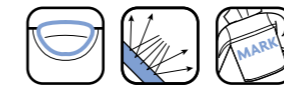

## T-SHIRT HIZ À MANCHES COURTES

Col Rond noir  
 Taille Coupe droite avec fentes latérales  
 Informations supplémentaires Bandes réfléchissantes (2 ceintures, 2 bretelles dos/devant)

## HIVIZ T-SHIRT WITH SHORT SLEEVES

Collar Black Crewneck  
 Waist Straight hem with side slits  
 Additional information Retroreflective bands (2 belts, 2 shoulder straps from front to back)

## KURZÄRMELIGES T-SHIRT HIVIZ

Kragen Schwarz Rund  
 Taille Geraden Schnitt mit Seitenspalten  
 Zusätzliche Informationen Reflexstreifen (2 Gürtel, Armbinden per Ärmel, 2 Trägervorn und hinten)



SIZE	44 / 46 M	48 / 50 L	52 / 54 XL	56 / 58 XXL	60 / 62 XXXL
YARD T-SHIRT	7YATYM	7YATYL	7YATYXL	7YATYXXL	7YATYXXXL
YARD T-SHIRT	7YATOM	7YATOL	7YATOXL	7YATOXXL	-

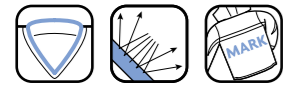
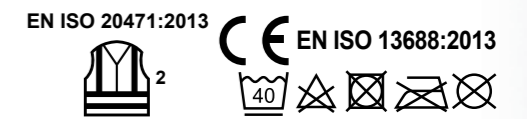

140 g/m<sup>2</sup>

## T-SHIRT À MANCHES COURTES

Col V  
 Taille Coupe droite avec fentes latérales  
 Informations supplémentaires Baudrier avec bandes rétro réfléchissantes (2 ceintures, 2 bretelles dos/devant)

## T-SHIRT WITH SHORT SLEEVES

Collar V  
 Waist Straight hem with side slits  
 Additional information Retroreflective bands (2 belts, 2 shoulder straps from front to back)

## KURZÄRMELIGES T-SHIRT

Kragen V  
 Taille Geraden Schnitt mit Seitenspalten  
 Zusätzliche Informationen Reflexstreifen (2 Gürtel, Armbinden per Ärmel, 2 Trägervorn und hinten)



SIZE	44 / 46 M	48 / 50 L	52 / 54 XL	56 / 58 XXL	60 / 62 XXXL
YARD T-SHIRT	7YAVYM	7YAVYL	7YAVYXL	7YAVYXXL	7YAVYXXXL
YARD T-SHIRT	7YAVOM	7YAVOL	7YAVOXL	7YAVOXXL	-

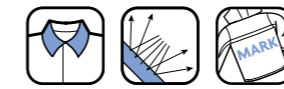
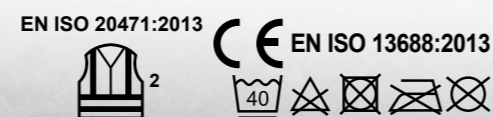

190 g/m<sup>2</sup>

## POLO HIVIZ À MANCHES LONGUES

Col Col classique marine  
 Fermeture 3 boutons  
 Taille Coupe droite avec fentes latérales  
 Informations supplémentaires Bandes réfléchissantes (2 ceintures, 2 brassards par manche, 2 bretelles dos/devant)

## HIVIZ POLO SHIRT WITH LONG SLEEVES

Collar Navy classic collar  
 Fastener 3 buttons  
 Waist Straight hem with side slits  
 Additional information Retroreflective bands (2 belts, 2 shoulder straps from front to back, 2 armbands on each sleeve)

## LONGÄRMEL POLOHEMD HIVIZ

Kragen Klassischer Kragen  
 Verschlüsse Knopf  
 Taille Geraden Schnitt mit Seitenspalten  
 Zusätzliche Informationen Reflexstreifen (2 Gürtel)



SIZE	44 / 46 M	48 / 50 L	52 / 54 XL	56 / 58 XXL	60 / 62 XXXL
YARD POLO	7YAPYM	7YAPYL	7YAPYXL	7YAPYXXL	7YAPYXXXL
YARD POLO	7YAPOM	7YAPOL	7YAPOXL	7YAPOXXL	7YAPOXXXL



HI-VIZ

HI-VIZ



# TRIP



Matière : 100% Coton  
Material : 100% Cotton  
Material : 100% Baumwolle

150  
g/m<sup>2</sup>

(Gris – 85% Coton & 15% viscose)  
(Grey – 85% Cotton & 15% viscose)  
(Grau – 85% Baumwolle & 15% Viskose)



## TEE-SHIRTÀMANCHESCOURTES

Col Col rond

## TEE-SHIRTWITHSHORTSLEEVEES

Collar Round collar

## KURZÄRMELIGES T-SHIRT

Kragen Runder Kragen

SIZE	40 / 42 S	44 / 46 M	48 / 50 L	52 / 54 XL	56 / 58 XXL
TRIP GREY	5TRIGS	5TRIGM	5TRIGL	5TRIGXL	5TRIGXXL
TRIP NAVY	5TRINS	5TRINM	5TRINL	5TRINXL	5TRINXXL
TRIP GREEN	5TRIVS	5TRIVM	5TRIVL	5TRIVXL	5TRIVXXL
TRIP RED	5TRIRS	5TRIRM	5TRIRL	5TRIRXL	5TRIRXXL
TRIP WHITE	5TRIWS	5TRIWM	5TRIWL	5TRIWXL	5TRIWXXL
TRIP BLACK	5TRIBS	5TRIBM	5TRIBL	5TRIBXL	5TRIBXXL



# HIKE

Matière : 100% Coton  
Material : 100% Cotton  
Material : 100% Baumwolle

190  
g/m<sup>2</sup>

(Gris – 85% Coton & 15% viscose)  
(Grey – 85% Cotton & 15% viscose)  
(Grau – 85% Baumwolle & 15% Viskose)



## TEE-SHIRTPROÀMANCHESCOURTES

Col Col rond

## TEE-SHIRTPROWITHSHORTSLEEVEES

Collar Round collar

## KURZÄRMELIGEST-SHIRTPRO

Kragen Runder Kragen

SIZE	40 / 42 S	44 / 46 M	48 / 50 L	52 / 54 XL	56 / 58 XXL
HIKE WHITE	5HIKWS	5HIKWM	5HIKWL	5HIKWXL	5HIKWXXL
HIKE BLACK	5HIKBS	5HIKBM	5HIKBL	5HIKBXL	5HIKBXXL
HIKE NAVY	5HIKNS	5HIKNM	5HIKNL	5HIKNXL	5HIKNXXL
HIKE GREY	5HIKGS	5HIKGM	5HIKGL	5HIKGXL	5HIKGXXL

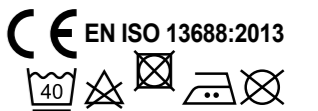

# CROSS PRO

Matière : 100% Coton  
Material : 100% Cotton  
Material : 100% Baumwolle

190  
g/m<sup>2</sup>

(Gris – 85% Coton & 15% viscose)  
(Grey – 85% Cotton & 15% viscose)  
(Grau – 85% Baumwolle & 15% Viskose)



## TEE-SHIRTPROÀMANCHESCOURTES

Col Col rond

Informations supplémentaires  
Empiècements épaules.  
Surpiques renforcées sur empiècements épaules et emmanchures

## TEE-SHIRTPROWITHSHORTSLEEVEES

Collar Round collar

Additional information  
Shoulders yokes.  
Reinforced seams on shoulders and armholes.

## KURZÄRMELIGEST-SHIRTPRO

Kragen Runder Kragen

Zusätzliche Informationen  
Schulterbesatz.  
Verstärkte Nähte auf Schultern und Ärmeln.

SIZE	40 / 42 S	44 / 46 M	48 / 50 L	52 / 54 XL	56 / 58 XXL
CROSS PRO WHITE	5CROWS	5CROWM	5CROWL	5CROWXL	5CROWXXL
CROSS PRO NAVY	5CRONS	5CRONM	5CRONL	5CRONXL	5CRONXXL
CROSS PRO GREY	5CROGS	5CROGM	5CROGL	5CROGXL	5CROGXXL



LIFESTYLE



LIFESTYLE



# SAFARI



Matière : 100% Coton  
Material : 100% Cotton  
Material : 100% Baumwolle

220  
g/m<sup>2</sup>

(Gris – 85% Coton & 15% viscose)  
(Grey – 85% Cotton & 15% viscose)  
(Grau – 85% Baumwolle & 15% Viskose)



## POLO À MANCHES COURTES

Col Col bord cote avec patte 2 boutons  
Taille Coupe droite avec fentes latérales

## POLO WITH SHORT SLEEVEES

Collar Ribbed collar with 2 buttons  
Waist Straight hem with side slits

## KURZÄRMELIGES POLO

Kragen Gerillter Kragen mit 2 Knöpfen  
Taille Geraden Schnitt mit Seitenspalten

SIZE	40 / 42 S	44 / 46 M	48 / 50 L	52 / 54 XL	56 / 58 XXL
SAFARI GREY	5SAFGS	5SAFGM	5SAFGL	5SAFGXL	5SAFGXXL
SAFARI NAVY	5SAFNS	5SAFNM	5SAFNL	5SAFNXL	5SAFNXXL
SAFARI WHITE	5SAFWS	5SAFWM	5SAFWL	5SAFWXL	5SAFWXXL
SAFARI BLACK	5SAFBS	5SAFBM	5SAFBL	5SAFBXL	5SAFBXXL



# RANGE PRO



Matière : 100% Coton  
Material : 100% Cotton  
Material : 100% Baumwolle

220  
g/m<sup>2</sup>

(Gris – 85% Coton & 15% viscose)  
(Grey – 85% Cotton & 15% viscose)  
(Grau – 85% Baumwolle & 15% Viskose)



## POLOPROÀMANCHESCOURTES

Col Col bord cote avec patte 2 boutons  
Taille Coupe droite avec fentes latérales

Informations supplémentaires Patte bouton renforcée. Empiècements épaules. Surpiques renforcées sur empiècements épaules et emmanchures. Boucle d'accroche sur l'arrière.

## POLOPROWITHSHORTSLEEVEES

Collar Ribbed collar with 2 buttons  
Waist Straight hem with side slits

Additional information Reinforced button placket. Shoulders yokes. Reinforced seams on shoulders and armholes. Hang loop on back.

## KURZÄRMELIGES POLO PRO

Kragen Gerillten Kragen mit 2 Knöpfen  
Taille Geraden Schnitt mit Seitenspalten

Zusätzliche Informationen Verstärken Knopf. Schulterbesatz. Verstärkte Nähte auf Schultern und Ärmeln. Schlüsselbefestigung.

SIZE	40 / 42 S	44 / 46 M	48 / 50 L	52 / 54 XL	56 / 58 XXL
RANGE PRO WHITE	5RANWS	5RANWM	5RANWL	5RANWXL	5RANWXXL
RANGE PRO NAVY	5RANNS	5RANNM	5RANNL	5RANNXL	5RANNXXL
RANGE PRO GREY	5RANGS	5RANGM	5RANGL	5RANGXL	5RANGXXL





# MIRAM

Matière : 30% Laine / 70% Acrylique  
 Material : 30% Wool / 70% Acrylic  
 Material : 30% Wolle / 70% Acryl

540  
g/m<sup>2</sup>



## PULL CAMIONNEUR

Col Camionneur  
 Fermeture Fermeture à glissière

## TURTLE NECK SWEATER

Collar High-necked  
 Fastener Zipper Fastener

## ROLLKRAGENPULLOVER

Kragen Rollkragen  
 Verschlüsse Reissverschluss

SIZE	M	L	XL	XXL
MIRAM NAVY	MIRMAM	MIRMAL	MIRMAXL	MIRMAXXL
MIRAM GREY	MIRGAM	MIRGAL	MIRGAXL	MIRGAXXL
MIRAM BLACK	MIRNOM	MIRNOL	MIRNOXL	MIRNOXXL

EN 14058:2004



# EXPLORER

Matière : 50% Acylique / 50% Laine, jauge: 7  
 Material : 50% Acrylic / 50% Wool, gauge: 7  
 Material : 50% Acryl / 50% Wolle, Messgerät: 7

540  
g/m<sup>2</sup>

NOUVEAU  
NEW  
NEU

Col Col bord cote  
 Fermetures Fermeture à glissière à mi-hauteur  
 Taille Tour de taille bord cote  
 Informations supplémentaires Renforts épaules et coudes  
 Collar Ribbed collar  
 Fasteners Half zipper  
 Waist Ribbed waist  
 Additional information Elbows and shoulders reinforcements  
 Kragen Gerillter Kragen  
 Verschlüsse Verschlüsse mit Schlitz  
 Taille Gerillter Taille  
 Zusätzliche Informationen Ellbogen und Schultern Verstärkungen

SIZE	M	L	XL	XXL
EXPLORER NAVY	5EXPNM	5EXPNL	5EXPNXL	5EXPNXXL
EXPLORER GREY	5EXPGM	5EXPGL	5EXPGXL	5EXPGXXL
EXPLORER BLACK	5EXPBM	5EXPBL	5EXPBXL	5EXPBXXL



# WARMER

Matière : 50% Acylique / 50% Laine, jauge: 7  
 Material : 50% Acrylic / 50% Wool, gauge: 7  
 Material : 50% Acryl / 50% Wolle, Messgerät: 7

540  
g/m<sup>2</sup>

NOUVEAU  
NEW  
NEU

Col Col bord cote  
 Fermetures Fermeture à glissière sur toute la hauteur  
 Taille Tour de taille bord cote  
 Informations supplémentaires Renforts épaules et coudes  
 Collar Ribbed collar  
 Fasteners Zipper from the top to the bottom  
 Waist Ribbed waist  
 Additional information Elbows and shoulders reinforcements  
 Kragen Gerillter Kragen  
 Verschlüsse Tasche mit Reissverschluss von oben bis ganz unten  
 Taille Gerillter Taille  
 Zusätzliche Informationen Ellbogen und Schultern Verstärkungen

SIZE	M	L	XL	XXL
WARMER NAVY	5WARNM	5WARNL	5WARNXL	5WARNXXL
WARMER GREY	5WARGM	5WARGL	5WARGXL	5WARGXXL
WARMER BLACK	5WARBM	5WARBL	5WARBXL	5WARBXXL



EN 14058:2004





# LOO

Matière : Extérieure : 95% Polyester/ 5% élasthane.  
Membrane respirante collée sur micro-polaire

Material : Outshell : 95% Polyester/ 5% Elastane.  
Bonded on micro polar fleece

Material : Außenmaterial : 95% Polyester/ 5% Elastan  
- Woll-Fleece - atmungsaktive Membran  
auf Mikrofleece

400  
g/m<sup>2</sup>



10000 mm  
3000 mvp



## VESTE RESPIRANTE

Fermetures Zip simple jusqu'en haut du col avec curseur métal

Manches Poignets élastiques

Poches 2 poches basses avec fermeture à glissière

Taille Élastique

Informations supplémentaires Imperméabilité: 10000 mm, Respirabilité: 3000 mvp, Capuche: intégrée dans le col, serrage élastique

## BREATHABLE JACKET

Fasteners One-way zipper up to the top of the collar

Sleeves Elastic cuffs

Pockets 2 bottom zipper pockets

Waist Elastic

Additional information Waterproof: 10000 mm, Breathable: 3000 mvp, Hood: integrated to the flap with elastic tightening

## ATMUNGSAKTIV JACKE

Verschlüsse Reißverschluss mit Metallgleiter, bis Kragen oben

Ärmel Gummizug am Ärmelabschluss

Taschen 2 untere Taschen mit Reißverschluss

Taille Gummi

Zusätzliche Informationen Wasserundurchlässig: 10000 mm, Atmungsaktiv: 3000 mvp, Kapuze: im Kragen integriert, elastischen Verschluss

EN 14058:2004



EN ISO 13688:2013



SIZE	S	M	L	XL	XXL
LOO BLACK	5LOOBS	5LOOBM	5LOOBL	5LOOBXL	5LOOBXXL

# commando

Matière: Extérieure 1 : 85% Acrylique + 15% Laine  
Extérieure 2 : Softshell 96% Polyester + 4% Spandex<sup>2</sup>

Material : Outshell 1 : 85% Acrylic + 15% Wool  
Outshell 2 : Softshell 96% Polyester + 4% Spandex

Material : Außenmaterial 1 : 85% Acryl + 15% Wolle  
Außenmaterial 2 : Softshell 96% Polyester + 4% Spandex

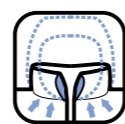

2000 mm  
800 mvp



450  
g/m<sup>2</sup>

320  
g/m<sup>2</sup>

Extérieure 1 Extérieure 2

## COMMANDO

Col Mandarin

Fermeture Fermeture à glissière

Manches Poignets élastiques ajustables par bande agrippante

Poches 4 poches avec fermeture à glissière

Marques supplémentaires Spandex

Informations supplémentaires Imperméabilité: 2000 mm, Respirabilité: 800 mvp, Capuche: intégrée dans le col, serrage cordon, Spandex, Renforts: épaules, col, coudes

## COMMANDO

Collar Mandarin

Fastener Zipper Fastener

Sleeves Scratch adjustable elastic cuffs

Pockets 4 zipper pockets

Additional brands Spandex

Additional information Waterproof: 2000 mm, Breathable: 800 mvp, Hood: concealed in collar, drawstring, Spandex, Reinforcements: shoulders, collar, elbows

## COMMANDO

Kragen MAO Kragen

Verschlüsse Reissverschluss

Ärmel Elastische Ärmelabschluss mit Klettverschluss

Taschen 4 Tasche mit Reissverschluss

Zusätzliche Markene Spandex

Zusätzliche Informationen Wasserundurchlässig: 2000 mm, Atmungsaktiv: 800 mvp, Kapuze: im Kragen integriert, elastischen Verschluss, Spandex, Verstärkung: Schulter, Kragen und Ellbogen

EN 14058:2004



EN ISO 13688:2013

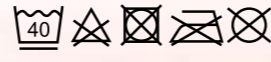

SIZE	M	L	XL	XXL
COMMANDO BLACK	5COMBM	5COMBL	5COMBXL	5COMBXXL

# assault

Matière : Extérieure 1: 100% Polyester bodkin  
Extérieure 2: Softshell 94% Polyester/ 6% Spandex,  
Imperméabilité: 5000 mm, Respirabilité: 800 mvp

Material : Outshell 1: 100% Polyester bodkin  
Outshell 2: Softshell 94% Polyester/ 6% Spandex,  
Waterproof: 5000 mm, Breathable: 800 mvp

Material : Außenmaterial 1: 100% Polyester bodkin  
Außenmaterial 2: Softshell 94% Polyester/ 6% Spandex,  
Wasserundurchlässig: 5000 mm, Atmungsaktiv: 800 mvp

380  
g/m<sup>2</sup>

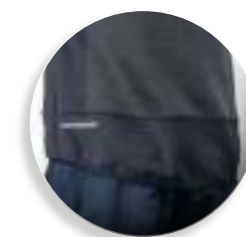

Fermeture Zip simple jusqu'en haut du col avec curseur métal

Poches 3 poches avec fermeture à glissières, 2 poches intérieures

Taille Élastique

Renforts Épaules, coudes en Softshell

Informations supplémentaires Capuche intégrée, Doublé polaire, Protège reins

Fasteners One-way zipper up to the top of the collar

Pockets 3 zipper pockets, 2 inner pockets

Waist Elastic

Reinforcements Shoulders, elbows Softshell

Additional information Integrated hood, Fleece lined, Back protection

Verschlüsse Reißverschluss mit Metallgleiter, bis Kragen oben

Taschen 3 Taschen mit Reissverschluss, 2 Innentaschen

Taille Gummi

Vestärkung Schultern, Ellenbogen aus Softshell

Zusätzliche Informationen Kapuze: integrierter Fleece-Futter, Rückenschutz

EN 14058:2004



EN ISO 13688:2013

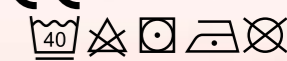

SIZE	S	M	L	XL	XXL
ASSAULT BLACK	5ASSBS	5ASSBM	5ASSBL	5ASSBXL	5ASSBXXL

NOUVEAU  
NEW  
NEU



## Vêtements contre les climats froids - Garments against cold climates - Kälteschutzbekleidung

Nos gammes TAO et BEAVER sont nos deux gammes de vêtements spécialement étudiées pour la protection des personnes contre les climats froids. Ces deux gammes sont réalisées avec des tissus techniques assurant une efficace isolation au froid mais également une importante perméabilité à l'air.

Our ranges TAO and BEAVER are two ranges of garments designed specially to protect people against cold climates. These two ranges are made with technical fabrics that guarantee not only an efficient isolation against cold, but also a significant air permeability.

Unsere TAO- und BEAVER-Produktserien sind unsere beiden Bekleidungslinien, die besonderen Schutz bei kaltem Klima garantieren. Beide Linien werden aus technischem Gewebe gefertigt, die eine wirksame Isolierung gegen Kälte sowie Windfestigkeit bieten.

	Thermal insulation m <sup>2</sup> K/W	Breathability
TAO range	0.401	3
BEAVER coverall	0.460	2
BEAVER jacket and trousers	0.480	2

La gamme BEAVER assure une meilleure isolation thermique mais subit, de ce fait, une perméabilité à l'air moindre diminuant le confort de l'utilisateur. The BEAVER range guarantees a better heat isolation but offers consequently a lower breathability, which reduces the comfort of the user. Die Serie BEAVER zeichnet sich durch eine höhere Wärmeisolation aus, allerdings wird der Tragekomfort durch die höhere Luftdurchlässigkeit geschmälert.

INSULATION m <sup>2</sup> K/W	Moving wearer				Estimation des températures de port en fonction des capacités d'isolation Estimated temperature of use according to the insulation properties Schätzung der Tragetemperaturen basierend auf der Isolierkapazität
	Slightly		Moderately		
	8h	1h	8h	1h	
0.390	- 8	- 25	- 28	- 45	
0.470	- 15	- 35	- 38	- 58	

Ces valeurs sont valables uniquement si l'isolation est uniformément répartie sur tout le corps avec des gants, des chaussures et couvre-chef adéquats et une vitesse d'air comprise entre 0.3m/s et 0.5m/s. These values are valid only if the insulation is uniformly provided on the body with appropriate gloves, shoes and headgear, and if the air velocity is between 0.3 m/s and 0.5 m/s. Diese Werte treffen nur bei Windgeschwindigkeiten zwischen 0,3 m/s bis 0,5 m/s zu und wenn eine gleichmäßige Körperisolation mit angemessenen Handschuhen, Schuhen und Kopfbedeckung gewährleistet ist.

# FROID

## TAO-5TAPB



2 Poches devant obliques à fermeture zip étanche  
2 oblique pockets closing by waterproof zipper  
2 Vordertaschen diagonal Reißverschluss, wasserdicht



Liseré rétro réfléchissant  
Reflective piping  
Reflexpaspeln



2 Poches genouillères  
2 knee pockets  
2 Knieschutz

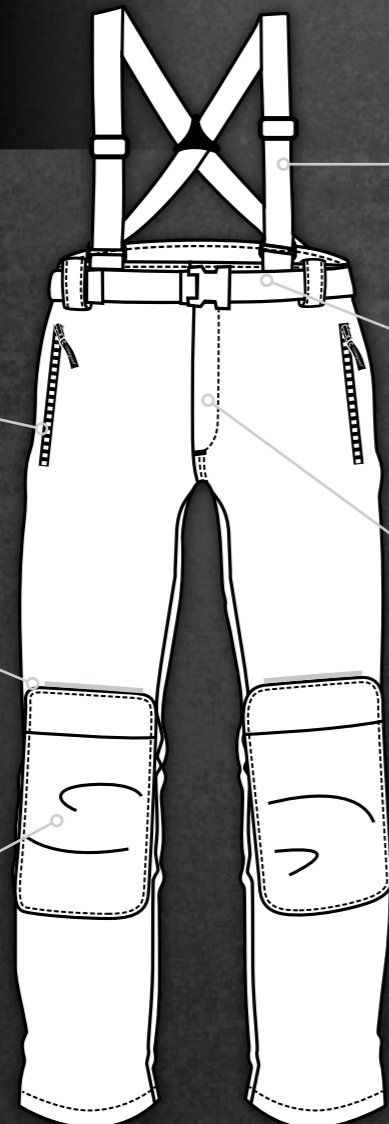

Bretelles élastiques réglables et amovibles  
Removable and adjustable elastic straps  
Regulierbare und absetzbare elastische Träger



Ceinture réglable  
Adjustable belt  
Verstellbaren Gürtel



Fermeture à glissière  
Zipper fastener  
Reißverschluss



## PANTALON

Fermeture	Fermeture à glissière
Poches	2pochesdevantobliquesàfermeture zip étanche
Taille	Ceinture réglable
Informations supplémentaires	Imperméabilité: 8000 mm Respirabilité: 3000 mvp Bretelles élastiques réglables et amovibles

## TROUSERS

Fastener	Zipper fastener
Pockets	2 oblique pockets closing by waterproof zipper
Waist	Adjustable belt
Additional information	Waterproof: 8000 mm Breathable: 3000 mvp Removable and adjustable elastic straps

## HOSE

Verschlüsse	Reißverschluss
Taschen	2VordertaschendiagonalerReißverschluss, wasserdicht
Taille	Verstellbaren Gürtel
Zusätzliche Informationen	Wasserundurchlässig: 8000 mm Atmungsaktiv: 3000 mvp Regulierbareundabsetzbareelastische Träger

SIZE	S	M	L	XL	XXL	XXXL
TAO PANTALON BLACK	5TAPBS	5TAPBM	5TAPBL	5TAPBXL	5TAPBXXL	5TAPBXXXL

# tAO

Extérieure : Softshell (94% Polyester, 6% Spandex), déperlant et respirant sur membrane TPU  
Doublure : 100% Polyester tricot 120g/m<sup>2</sup>  
Outshell : Softshell (94% Polyester, 6% Spandex), water resistance and breathable on TPU film  
Padding : 100% Polyester tricot 120g/m<sup>2</sup>  
Außenmaterial : Softshell (94% Polyester, 6% Spandex), wasserabweisend und atmungsaktiv auf TPU-Membran  
Futter : 100% Trikotstoff Polyester 120g/m<sup>2</sup>



8000 mm  
3000 mvp



EN 14404:2004+A1:2010  
Type 2

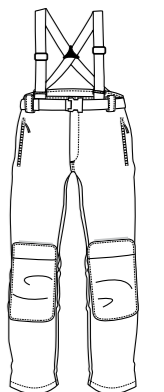

FROID

EN 342:2004

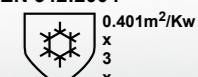

0.401m<sup>2</sup>/Kw  
x  
3  
x  
CE EN ISO 13688:2013



# NORSK

Matière extérieure : 100% Nylon oxford enduit PU  
 Doublure: 100% Polyester, Corps: 230g/m<sup>2</sup>, manches: 210g/m<sup>2</sup>  
 Matelassage : 100% Polyester

Outshell : 100% Nylon oxford PU coating  
 Lining : 100% Polyester, Body: 230 g/m<sup>2</sup>, sleeves: 210 g/m<sup>2</sup>  
 Padding : 100% Polyester

Außenmaterial : 100% Oxford-Nylon mit PU Beschichtung  
 Futter : 100% Polyester, Körper: 230 g/m<sup>2</sup>, Ärmel: 210 g/m<sup>2</sup>  
 Steppfutter : 100% Polyester

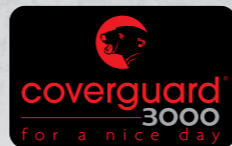

3000 mm  
3000 mvp

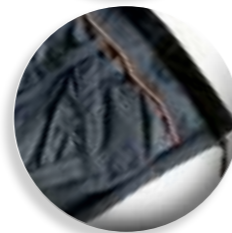

## VESTE

Capuche Amovible, serrage par bloque cordons, 140 g/m<sup>2</sup>  
 Fermeture Zip jusqu'en haut du col  
 Col Droit matelassé  
 Manches Poignets ajustables par bande agrippante, doublées, matelassées terminées par poignet lycra, coupe-vent et passe-pouce  
 Poches 1 poche poitrine, 2 poches basses avec fermeture à glissière  
 Serrage bas Élastique  
 Informations supplémentaires Imperméabilité: 3000 mm  
 Respirabilité: 3000 mvp  
 Jupe coupe-vent amovible

## JACKET

Hood Removable, tightening by block-cords, 140 g/m<sup>2</sup>  
 Fastener By zipper up to the top of the collar  
 Collar Padded straight collar  
 Sleeves Scratch adjustable cuffs, interior finishing by elastic wrists (cover wrist and palm)  
 Pockets 1 chest pocket, 2 bottom zipper pockets  
 Bottom tightening Elastic  
 Additional information Waterproof: 3000 mm  
 Breathable: 3000 mvp  
 Removeable windproof layer at the inner bottom

## JACKE

Kapuze Kapuze : abnehmbar, verstellbar mit Stopper, 140 g/m<sup>2</sup>  
 Verschlüsse Reißverschluss bis zum Kragen  
 Kragen Gerade gesteppt  
 Ärmel Steppfutter, Lycra-Abschluss am Handgelenk, Windschutz und daumen durchführung  
 Taschen 1 Brusttasche, 2 untere Taschen mit Reißverschluss  
 Verstellbarkeit unten Gummizug  
 Zusätzliche Informationen Wasserdurchlässig: 3000 mm  
 Atmungsaktiv: 3000 mvp  
 Unten Abnehmbarer Windschutz

EN 14058:2004



CE EN ISO 13688:2013



SIZE	S	M	L	XL	XXL	XXXL
NORSK BLACK	5NORSS	5NORM	5NORSL	5NORSXL	5NORSXXL	5NORSXXXL

# IBODYWARMER



200 g/m<sup>2</sup>

Matière : Extérieure : 95% Fibre de Soja/ 5% Spandex  
 Material : Outshell : 95% Soybean Protein Fibre/ 5% Spandex  
 Material : Außenmaterial : 95% Sojafaser/ 5% Spandex



## TEE-SHIRT MANCHES LONGUES

Col V  
 Informations supplémentaires Spandex, Toucher "peau de pêche"

## TEE-SHIRT LONG SLEEVES

Collar V  
 Additional information Spandex, Peach Touch

## T-SHIRT LANGE ÄRMEL

Kragen V-Kragen  
 Zusätzliche Informationen Spandex, Sehr weiches Gefühl



SIZE	M	L	XL
BODYWARMERBLACK	5BOBTM	5BOBTL	5BOBTXL
BODYWARMERGREY	5BODTM	5BODTL	5BODTXL

CE EN ISO 13688:2013



## PANTALON

Taille Taille élastique  
 Informations supplémentaires Finition: bas des jambes ourlés,  
 Toucher "peau de pêche"

## TROUSERS

Waist Elastic waist  
 Additional information Finishing: Hemmed on legs,  
 Peach touch

## HOSE

Taille Élastischer Taillenzug  
 Zusätzliche Informationen Fertigung: Unterteil des Beines  
 gesäumt, Sehr weiches Gefühl



SIZE	M	L	XL
BODYWARMERBLACK	5BOBPM	5BOBPL	5BOBPXL
BODYWARMERGREY	5BODPM	5BODPL	5BODPXL

CE EN ISO 13688:2013



# BEAVER

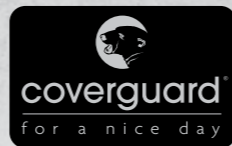

Matière : 60% Coton, 40% Polyester déperlant  
 Material : 60% Cotton, 40% Polyester, water repellent  
 Material : 60% Baumwolle, 40% regendichter Polyester

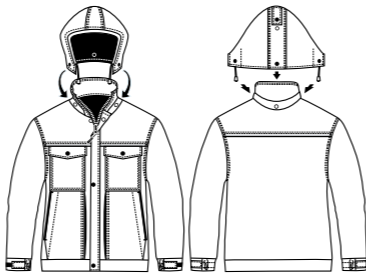
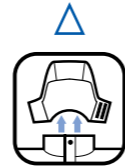

## PAKKA

Col Mandarin  
 Fermetures Fermeture à glissière avec rabat  
 Manches Poignets élastiques ajustables par bande agrippante  
 Poches 2pochespoitrine, 1 pocheintérieure, 2poches basses  
 Informations supplémentaires Capuche: amovible, attache par pression, réglable par cordon avec bloqué-cordons, liseré rétro-réfléchissant

## PAKKA

Collar Mandarin  
 Fasteners Zipper fastener covered with flap  
 Sleeves Scratch adjustable elastic cuffs  
 Pockets 2 chest pockets, 1 inner pocket, 2 bottom pockets  
 Additional information Removable hood, fixed with press studs, adjustable by cord with cord block, reflective piping

## PAKKA

Kragen MAO Kragen  
 Verschlüsse Reissverschluss mit Klappe  
 Ärmel Elastische Ärmelabschluss mit Klettverschluss  
 Taschen 2 Brusttaschen, 1 Innentasche, 2 untere Taschen  
 Zusätzliche Informationen Abnehmbare Kapuze, Verschluss mit Druckknopf, verstellbar mit Zugschnur und Stopper, Reflexstreifen

SIZE	40 / 42 S	44 / 46 M	48 / 50 L	52 / 54 XL	56 / 58 XXL	60 / 62 XXXL
BEAVER JACK PAKKA BLUE	57629	57630	57631	57632	57633	57634



# BEAVER TOP

Matière : Extérieure : Polyester/Coton  
 Intérieure : Fourrée acrylique  
 Material : Outshell : Polyester/Cotton  
 Lining : Fur-lined in Acrylic  
 Material : Außenmaterial : Polyester/Baumwolle  
 Innenmaterial : Acrylfutter



SIZE	U
BEAVER TOP BLUE	57610

Informations supplémentaires Protection de la nuque et de l'ouïe: doublée fourrure, rabattable, Taille unique

Additional information

Ear and nake protection: fur-lined, folding, One size

Zusätzliche Informationen Ohren- und Nackenschützer: gefüttert, hochklappbar. Universalgröße



## BLOUSON

Col Mandarin  
 Fermetures Fermeture à glissière avec rabat  
 Manches Poignets élastiques ajustables par bande agrippante  
 Poches 2pochespoitrine, 1 pocheintérieure, 2poches basses  
 Taille Élastique  
 Informations supplémentaires Capuche amovible, attache par pression, réglable par cordon avec bloqué-cordons, liseré rétro-réfléchissant

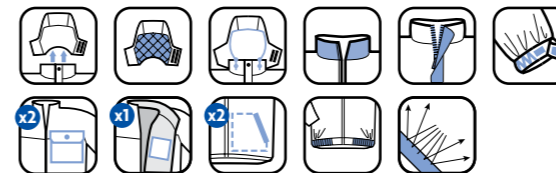

SIZE	40 / 42 S	44 / 46 M	48 / 50 L	52 / 54 XL	56 / 58 XXL
BEAVER JACK BLOUSON BLUE	57639	57640	57641	57642	57643

## BOMBER

Collar Mandarin  
 Fasteners Zipper fastener covered with flap  
 Sleeves Scratch adjustable elastic cuffs  
 Pockets 2 chest pockets, 1 inner pocket, 2 bottom pockets  
 Waist Elastic  
 Additional information Removable hood, fixed with press studs, adjustable by cord with cord block, Reflective piping

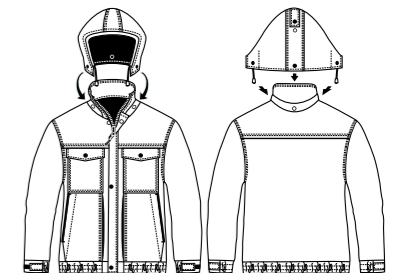
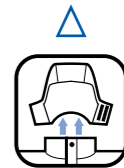

## JACKE

Kragen MAO Kragen  
 Verschlüsse Reissverschluss mit Klappe  
 Ärmel Elastische Ärmelabschluss mit Klettverschluss  
 Taschen 2 Brusttaschen, 1 Innentasche, 2 untere Taschen  
 Taille Gummi  
 Zusätzliche Informationen Abnehmbare Kapuze, Verschluss mit Druckknopf, verstellbar mit Kordel und Stopper, Reflexstreifen

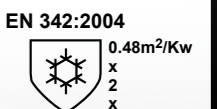



# BEAVER

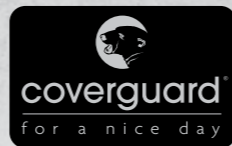

Extérieure : 60% Coton, 40% Polyester déperlant  
 Intérieure : 100% Polyester matelassé  
 Outshell : 60% Cotton, 40% Polyester, water repellant  
 Lining : 100% quilted polyester  
 Außenmaterial : 60% Baumwolle, 40% regendichter Polyester  
 Innenmaterial : 100% Polyester, wattiert

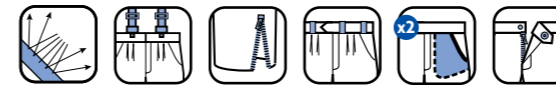
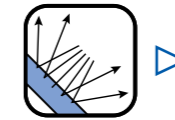
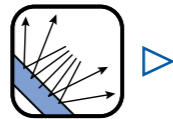

## COMBINAISON

Fermetures	Fermeture à glissière
Poches	2pochespoitrine, 1pocheintérieure, 2poches italiennes
Taille	Taille élastique
Informations supplémentaires	Glissières sur côté extérieur du pied au mollet Bandes rétro-réfléchissantes inversées devant/derrière au niveau du mollet. Capuche intégrée fourrée avec cordon de serrage

## COVERALL

Fasteners	Zipper fastener
Pockets	2 chest pockets, 1 inner pocket, 2 Italian pockets
Waist	Elastic waist
Additional information	Zipper on outside from foot to calf Retro-reflective bands at the calf level, 1 on front, 1 on back Integrated fur-lined hood with tightening cord

## OVERALL

Verschlüsse	Reißverschluss
Taschen	2 Brusttaschen, 1 Innentasche, 2 Italienische Taschen
Taille	Elastischer Taillenbund
Zusätzliche Informationen	Seitlicher Reißverschluss an den Waden Reflexstreifen vorne und hinten an den Waden Kapuze integriert, gepolstert und mit Zugschnur

## COTTE A BRETELLE

Fermetures	Fermeture à glissière, bretelles réglables avec fermoirs plastique
Poches	2 poches italiennes
Informations supplémentaires	Bandes rétro-réfléchissantes inversées devant/derrière au niveau du mollet. Glissières sur côté extérieur du pied au mollet

## BI-PANTS

Fasteners	Zipperfastener, adjustable shoulder straps with plastic fastening
Pockets	2 Italian pockets
Additional information	Retro-reflective bands at the calf level, 1 on front, 1 on back Zipper on outside from foot to calf

## TRÄGERHOSE

Verschlüsse	Reißverschluss, Verstellbare Träger mit Verschluss aus Kunststoff
Taschen	2 Italienische Taschen
Zusätzliche Informationen	Reflexstreifen vorne und hinten an den Waden Reißverschluss außen vom Fuß zur Wade

SIZE	40 / 42 S	44 / 46 M	48 / 50 L	52 / 54 XL	56 / 58 XXL	60 / 62 XXXL
BEAVER COMBI BLUE	57619	57620	57621	57622	57623	57624

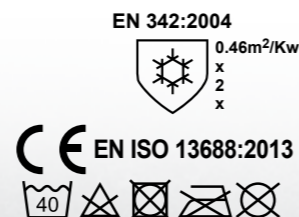

SIZE	40 / 42 S	44 / 46 M	48 / 50 L	52 / 54 XL	56 / 58 XXL	60 / 62 XXXL
BEAVER JACK BI-PANTS BLUE	57649	57650	57651	57652	57653	57654

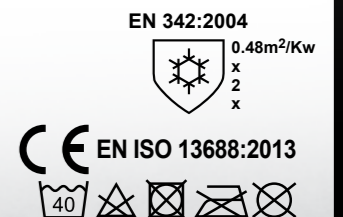



# FOOD

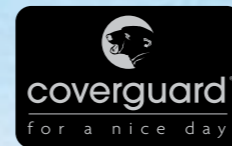

Matière : PU blanc 40% Polyuréthane, 60% Polyester, Coutures étanchées thermo-soudées  
 Material : White 40% Polyurethane, 60% Polyester Thermo-welded seams  
 Material : 40% Polyurethan, 60% Polyester, weiß. Wasserdichte, verschweißte Nähte

210 g/m<sup>2</sup>



## VESTE

Col Mandarin  
 Fermetures Zip simple jusqu'en haut du col avec curseur métal  
 Manches Poignets élastiques ajustables par bande agrippante  
 Poches 2 poches basses  
 Informations supplémentaires Capuche amovible, attachée avec boutons-pressions, serrage cordon

SIZE	40 / 42 S	44 / 46 M	48 / 50 L	52 / 54 XL	56 / 58 XXL
FOOD VESTE	8FOOV5	8FOOVM	8FOOVL	8FOOVXL	8FOOVXXL



## COTTE À BRETELLES

Fermetures Bretelles réglables avec fermetures plastiques  
 Poches 1 poche intérieure  
 Taille Pièce de serrage au dos  
 Informations supplémentaires Bas des jambes ajustables par boutons-pressions

## BI-PANTS

Fasteners Adjustable shoulder straps with plastic fastening  
 Pockets 1 inner pocket  
 Waist Tightening piece on back  
 Additional information Adjustable bottom legs by press button

## LATZHOSE

Verschlüsse Verstellbare Träger mit Verschluss aus Kunststoff  
 Taschen 1 Innentasche  
 Taille Tightening piece on back  
 Zusätzliche Informationen Tailenbund mit Knopf

SIZE	40 / 42 S	44 / 46 M	48 / 50 L	52 / 54 XL	56 / 58 XXL
FOOD BI-PANTS	8FOOBS	8FOOBM	8FOOBL	8FOOBXL	8FOOBXXL

210 g/m<sup>2</sup>



## JACKE

Kragen MAO Kragen  
 Verschlüsse Reißverschluss mit Metallgleiter, bis Kragen oben  
 Ärmel Elastische Ärmelabschluss mit Klettverschluss  
 Taschen 2 untere Taschen  
 Zusätzliche Informationen Abnehmbare Kapuze, mit Druckknöpfen, mit verstellbarem Kordelzug

## JACKET

Collar Mandarin  
 Fasteners One-way zipper up to the top of the collar  
 Sleeves Scratch adjustable elastic cuffs  
 Pockets 2 bottom pockets  
 Additional information Removable hood, attached with snap fasteners, cord tightening

Matière : PU blanc 40% Polyuréthane, 60% Polyester, Coutures étanchées thermo-soudées  
 Doublure : Taffetas 190T matelassé 100% Polyester  
 Isolation : 100% Polyester 100 g/m<sup>2</sup>  
 Material : White 40% Polyurethane, 60% Polyester Thermo-welded seams  
 Lining : Quilted Taffetas 190 T 100% Polyester  
 Padding : 100% Polyester 100 g/m<sup>2</sup>  
 Material : 40% Polyurethan, 60% Polyester, weiß. Wasserdichte, verschweißte Nähte  
 Innenmaterial : Taft 190T 100% Polyester.  
 Futter : 100% Polyester 100 g/m<sup>2</sup>

210 g/m<sup>2</sup>



## GILET

Col Mandarin avec bande agrippante  
 Fermeture Fermeture à glissière  
 Poches 2 poches basses intérieures

SIZE	40 / 42 S	44 / 46 M	48 / 50 L	52 / 54 XL	56 / 58 XXL
FOOD GILET	8FOOGS	8FOOGM	8FOOGL	8FOOGXL	8FOOGXXL

## WAISTCOAT

Collar Mandarin with scratch  
 Fastener Zipper fastener  
 Pockets 2 bottom inside pockets

## WESTE

Kragen MAO Kragen mit Klebeband  
 Verschlüsse Reißverschluss  
 Taschen 2 untere Taschen

Matière : Polyuréthane sur support PVC, blanc  
 Material : Polyurethane with PVC backing, white  
 Material : Polyurethan mit PVC Unterlage, weiß



## MANCHETTE PU

Dimensions Longueur: 45 cm  
 Informations supplémentaires Élastique de serrage Résistant aux huiles

SIZE	U
FOODMANCHETTE	45350

## PU SLEEVE

Dimensions Length: 45 cm  
 Additional information Tightening : elastic Anti-oil

## ÄRMELSTULPE AUS PU

Dimensionen Länge: 45 cm  
 Zusätzliche Informationen Gummi Ölbeständig

Matière : Polypropylène non tissé avec film microporeux  
 Material : Microporous film laminate fabric with PP  
 Microporous film bonded to nonwoven material  
 Material : Polypropylenvlies mit mikroporöser Beschichtung



## MANCHETTE MICROPOROUS

Dimensions 50 x 24 x 15 cm  
 Conditionnement Sachet de 100 pièces  
 Informations supplémentaires Élastique de serrage

SIZE	U
MANCHETTE MICROPOROUS	45345

## MICROPOROUS SLEEVE

Dimensions 50 x 24 x 15 cm  
 Packing Polybag with 100 sleeves  
 Additional information Tightening elastic

## MICROPOROUS STULPE

Dimensionen 50 x 24 x 15 cm  
 Verpackung Beutel mit 100 Stulpen  
 Zusätzliche Informationen Gummi

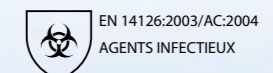
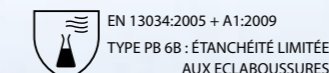



# APRON



Matière : Polyéthylène 22 microns  
 Material : Polyethylene 22 microns  
 Material : Polyäthylen 22 mikrons

## TABLIER POLYETHYLENE

Dimensions 120 x 70 cm  
 Conditionnement Sachet de 100 pièces  
 Informations supplémentaires Couleur: blanc

## POLYETHYLENE APRON

Dimensions 120 x 70 cm  
 Packing Polybag with 100 aprons  
 Additional information Colour: White

## POLYETHYLEN-SCHÜRZE

Dimensionen 120 x 70 cm  
 Verpackung Beutel mit 100 Schürzen  
 Zusätzliche Informationen Farbe: weiß

SIZE	U
TABLIER POLYÉTHYLÈNE	56220



Matière : Polypropylène double enduction de PVC sur support Polyester/Coton  
 Material : Double PVC coated Polypropylene on Polyester/Cotton  
 Material : Polypropylen, PVC Doppelbeschichtung auf Polyester/Baumwolle mit Träger und Verschlussbändern

## TABLIER PVC

Dimensions Epaisseur : 0.30 mm  
 Informations supplémentaires Avec bavette et attaches

## PVC APRON

Dimensions Thickness : 0.30 mm  
 Additional information Bib with straps

## PVC-SCHÜRZE

Dimensionen Dicke : 0.30 mm  
 Zusätzliche Informationen Lätzchen mit Bändern

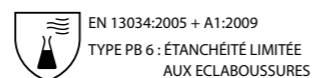

SIZE	110 x 75cm	110 x 90cm
TABLIERPVCGREEN	56175	56176
TABLIERPVCWHITE	56180	56181



Matière : Polypropylène non tissé avec film microporeux  
 Material : Microporous film laminate fabric with PP  
 Microporous film bonded to nonwoven material  
 Material : Polypropylenvlies mit mikroporöser Beschichtung

## TABLIER MICROPOROUS

Dimensions 108 x 68.5 cm  
 Informations supplémentaires Couleur: blanc

## MICROPOROUS APRON

Dimensions 108 x 68.5 cm  
 Additional information Colour: White

## MICROPOROUS SCHÜRZE

Dimensionen 108 x 68.5 cm  
 Zusätzliche Informationen Farbe: weiß

SIZE	U
TABLIER MICROPOROUS	56305

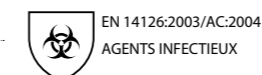
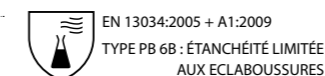

Matière : Tyvek® Pro-tech  
 Material : Tyvek® Pro-tech  
 Material : Tyvek® Pro-tech

## TABLIER TYVEK®

Dimensions 110 x 71 cm  
 Marques supplémentaires TYVEK  
 Informations supplémentaires Couleur: blanc

## TYVEK® APRON

Dimensions 110 x 71 cm  
 Additional brands TYVEK  
 Additional information Colour: White

## TYVEK® SCHÜRZE

Dimensionen 110 x 71 cm  
 Zusätzliche Markene TYVEK  
 Zusätzliche Informationen Farbe: weiß

SIZE	U
Tablier TYVEK®	56300



320 g/m<sup>2</sup>

Matière : Polyuréthane sur support PVC  
 Material : Polyurethane on PVC support  
 Material : Polyurethan auf PVC

## TABLIER PU

Dimensions 120 x 90 cm, Epaisseur: 0.44 mm  
 Informations supplémentaires Couleur: blanc, résistant aux huiles

## PU APRON

Dimensions 120 x 90 cm, Thickness: 0.44 mm  
 Additional information Colour: white, Anti-oil

## PU-SCHÜRZE

Dimensionen 120 x 90 cm, Dicke: 0.44 mm  
 Zusätzliche Informationen Farbe: weiß, Ölbeständig

SIZE	U
TABLIER PU	56200





# SOUDEUR

Matière : Cuir croûte de vachette  
 Material : Split cow leather  
 Material : Schweißerschürze aus Spaltleder

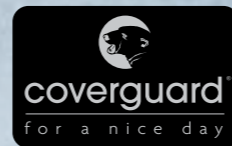

SIZE	U
VESTE CUIR	57455

## VESTE CUIR

Col	Mandarin
Fermetures	Bouton pression
Dos	Ventilé
Manches	Poignets élastiques
Informations supplémentaires	Longueur : 75 cm

## LEATHER JACKET

Collar	Mandarin
Fasteners	Press button
Back	Ventilated
Sleeves	Elastic cuffs
Additional information	Length : 75 cm

## LEDERJACKET

Kragen	MAO Kragen
Verschlüsse	Druckknopf
Rücken	Belüftet
Ärmel	Gummizug am Ärmelabschluss
Zusätzliche Informationen	Länge : 75 cm



EN11611-Clase2A1



SIZE	U
MANCHETTE CUIR	57540

## MANCHETTE

Dimensions	Longueur : 40 cm
Informations supplémentaires	Poignet tricoté

## SLEEVE

Dimensions	Length : 40 cm
Additional information	Knit cuff

## ÄRMELSTULPE LEDER

Dimensionen	Länge : 40 cm
Zusätzliche Informationen	Strickbund



EN11611-Clase2A1



SIZE	U
GUÊTRE CUIR	57460

## GUÊTRE CUIR

Dimensions	Hauteur: 30 cm
Informations supplémentaires	Fermeture: bande agrippante

## LEATHER GAITER

Dimensions	Height: 30 cm
Additional information	Fastenings: scratch

## GAMASCHE LEDER

Dimensionen	Körpergröße: 30 cm
Zusätzliche Informationen	Verschluss: Klettverschluss



EN11611-Clase2A1

## TABLIER CUIR

Informations supplémentaires Avec bavette et attaches

## LEATHER APRON

Additional information Bib with straps

## LEDERSCHÜRZE

Zusätzliche Informationen Lätzchen mit Bändern

SIZE	90 x 60cm	110 x 70cm	120 x 90cm
TABLIER CUIR	56600	56602	56605



WELDING



EN11611-Clase2A1

Matière : Fibres TAEKI®, couleur grise  
 Material : Fibres TAEKI®, grey colour  
 Material : TAEKI®-Faser, grau



## TABLIER ANTI-COUPURES ET ANTICHALEUR TAEKI5®

Dimensions	Avec bavette de 26 cm de large
Informations supplémentaires	TABLIER ANTI-COUPURES ET ANTICHALEUR TAEKI5® Attaché du cou ajustable 2 attaches-clip ajustables à la taille

## CUT AND HEAT RESISTANT APRON TAEKI5®

Dimensions	26 cm wide bib
Additional information	CUT AND HEAT RESISTANT APRON TAEKI5® Adjustable neck link 2 adjustable links with clip at the waist

## SCHNITTFESTE & HITZEBESTÄNDIGESCHÜRZE TAEKI5®

Dimensionen	Mit 26 cm breitem Latz
Zusätzliche Informationen	SCHNITTFESTE & HITZEBESTÄNDIGESCHÜRZETAEKI5® Verstellbarer Träger 2 verstellbare Clip-Befestigungen an der Taille

SIZE	U
TABLIER Taeki	56640



WELDING



# Genouillères



La position de travail à genoux n'est pas une position de travail naturelle. Pour augmenter le confort d'un travail à genoux, des protections ont été développées. Les articles de protection des genoux pour le travail à genoux doivent être certifiés selon la norme EN14404. Cette norme définit 4 types de protection selon que la protection soit ou non dépendante d'un vêtement et soit fixée ou non au corps. Cette norme définit également 3 niveaux de protection (0, 1 ou 2) en fonction des sols (plat ou non) et de la résistance à la pénétration de la protection, le niveau 2 étant le niveau de protection maximal qui peut être atteint. Dans le cas d'une protection de niveau 1 ou 2, la performance sera indiquée par la présence sur le produit d'un pictogramme caractérisant la protection contre les risques mécaniques.

The kneeling work position is not a usual work position. To improve the comfort of kneeling work, protections have been developed. Knees articles of protection for kneeling work must be certified according to the EN14404 standard. This standard defines four types of protection depending on whether or not protection is dependent on a garment and is fixed to the body or not. This standard also defines three levels of protection (0, 1 or 2) according to the grounds (flat or not) and the resistance to penetration of the protection, level 2 being the highest level of protection that can be achieved. In the case of protection level 1 or 2, performance will be indicated by the presence of the symbol on the product characterizing protection against mechanical risks.

Knieendes Arbeiten stellt keine natürliche Arbeitsposition dar. Um den Komfort beim knienden Arbeiten zu erhöhen, wurden Knieschützer entwickelt. Artikel zum Schutz der Knie bei Arbeiten in kniender Haltung müssen nach der Norm EN14404 zertifiziert sein. Diese Norm definiert vier Typen von Schutzvorrichtungen abhängig davon, ob der Schutz von einem Kleidungsstück abhängig ist oder nicht, und ob er am Körper befestigt wird oder nicht. Diese Norm legt auch drei Schutzstufen (0, 1 oder 2) je nach Untergrund (flach oder nicht) und Stabilität der Schützer gegen ein Durchdringen fest, Schutzstufe 2 ist dabei die maximale erreichbare Schutzstufe. Im Fall einer Schutzstufe 1 oder 2 wird die Leistung durch ein Piktogramm auf dem Produkt angezeigt, das den Schutz vor mechanische Einwirkungen bezeichnet.



Matière : EVA (Ethylène - Vinyle - Acétate)  
Material : EVA (Ethylene - Vinyl - Acetate)  
Material : EVA (Ethylen - Vinyl - Acetat)



EN 14404:2004+A1:2010  
Type 2

## GENOUILLÈRES D'INSERTION

Poids env. 45 g / pc  
Dimensions env. 28 x 17 cm  
Informations supplémentaires Lot de 5 paires Poids léger

## INSERTION KNEEPADS

Weight Approx. 45 g / pc  
Dimensions Approx. 28 x 17 cm  
Additional information Lot with 5 pairs Light weight

## EINSETZBARE KNIESCHÜTZER

Gewicht etwa. 45 g / stück  
Dimensionen etwa. 28 x 17 cm  
Zusätzliche Informationen Satz von 5 Paaren Leicht

SIZE	U
KNEEPAD	8KNEE

Type 2, Niveau 0  
EN 14404:2004



Matière : EVA (Ethylène - Vinyle - Acétate)  
Material : EVA (Ethylene - Vinyl - Acetate)  
Material : EVA (Ethylen - Vinyl - Acetat)



## GENOUILLÈRES

Informations supplémentaires Genouillères indépendantes avec une coque en plastique et du gel à l'intérieur pour plus de confort. Zélastiques avec un système d'attaches par boucles

SIZE	U
KNEEGEL	8KNEG

## KNEEPADS

Additional information Independent kneepads with plastic cap and gel inside for more comfort. 2 tightening elastic straps with plastic buckle fastening system

## KNIESCHÜTZER

Zusätzliche Informationen Separate Knieschützer aus EVA (Ethylen - Vinylacetat) Thermo-Kunststoff mit Kunststoff-Hartschale und Gelfüllung für höheren Komfort. 2 elastische Gürtel mit Schnallen-Befestigungssystem

Type 1, Niveau 1  
EN 14404:2004



## GENOUILLÈRES MONOBLOC

Informations supplémentaires Fermeture: bouton-pression

SIZE	U
KNEEPAD	78410

## KNEE PROTECTIONS

Additional information Fastener: Press button

## BLOCK-KNIESCHÜTZER

Zusätzliche Informationen Verschlüsse: Druckknopf

Matière : Coquille blanche en PVC avec 6 trous d'aération cerclés d'anneaux en cuivre. Coussinet en EVA (Ethylène - Vinyle - Acétate), couvert de nylon 600 denier à l'extérieur et mousse à l'intérieur.  
Material : White cap in PVC with 6 ventilation copper circled holes. Cushions in EVA (Ethylene - Vinyl - Acetate), covered on the outside with 600 denier nylon and foam in the inside.  
Material : Weißes PVC-Gehäuse mit 6 Belüftungslöchern und Kupferösen, Polsterung aus EVA (Ethylen - Vinyl - Acetat) Nylon-Beschichtung 600D (außen) und Schaumstoff (innen)



## GENOUILLÈRES

Informations supplémentaires Serrage: 2 attaches élastiques ajustables avec bande auto agrippante

SIZE	U
KNEEPAD	78450

## KNEEPADS

Additional information Tightening: 2 elastic adjustable scratch fastening belts.

## KNIESCHÜTZER

Zusätzliche Informationen Verstellbarkeit: 2 verstellbare elastische Bänder mit Klettverschluss

Type 1, Niveau 0  
EN 14404:2004+A1:2010





# ceintures

Matière : Nylon noir  
 Material : Black Nylon  
 Material : Nylon schwarz



Dimensions 140 cm  
 Conditionnement 100 ceintures/carton  
 Informations supplémentaires Réglable, boucle plastique

Dimensions 140 cm  
 Packing 100 belts/box  
 Additional information Adjustable, plastic buckle

Dimensionen 140 cm  
 Verpackung 100 Gürtel/Box  
 Zusätzliche Informationen Verstellbar, Kurzwaren aus Plastik

SIZE	U
CEINTURE	8BEL140

Matière : 100% Coton  
 Material : 100% Cotton  
 Material : 100% Baumwolle



Dimensions 120 x 4 cm  
 Conditionnement 100 ceintures/carton  
 Informations supplémentaires Bouclemétallique«COVERGUARD» Réglable

Dimensions 120 x 4 cm  
 Packing 100 belts/box  
 Additional information «COVERGUARD» metal buckle Adjustable

Dimensionen 120 x 4 cm  
 Verpackung 100 Gürtel/Box  
 Zusätzliche Informationen MetallGürtelschnalle«COVERGUARD» Verstellbar

SIZE	U
BELT	8BEL120

Matière : 50% Polypropylène, 50% Élasthanne  
 Material : 50% Polypropylene, 50% Elastane  
 Material : 50% Polypropylen, 50% Elasthan



Dimensions 120 x 4 cm  
 Conditionnement 100 ceintures/carton  
 Informations supplémentaires Bouclemétallique«COVERGUARD» Réglable

Dimensions 120 x 4 cm  
 Packing 100 belts/box  
 Additional information «COVERGUARD» metal buckle Adjustable

Dimensionen 120 x 4 cm  
 Verpackung 100 Gürtel/Box  
 Zusätzliche Informationen MetallGürtelschnalle«COVERGUARD» Verstellbar

SIZE	U
GÜRTEL	8BELE120



# Protections Lombaires



SIZE	80 - 95cm M	95 - 118cm L	116 - 141cm XL
AVEC BRETelles WITH STRAPS MIT TRÄGER	78101	78102	78103

## AVEC BRETelles

Dimensions (M80-95cm,L95-118cm,XL116-141cm)  
 Informations supplémentaires Avec attaches Gaine lombaire à pression variable grâce à son système de fermeture par bandes agrippantes. Bretelles élastiques ajustables. À utiliser sur un vêtement.

## WITH STRAPS

Dimensions (M80-95cm,L95-118cm,XL116-141cm)  
 Additional information With Straps Lumbar belt with variable pressure thanks to its scratch fastening system. Adjustable elastic shoulder straps. To be worn outside another garment.

## NIERENSCHUTZ MIT SCHULTERTRÄGERN

Dimensions (M80-95cm,L95-118cm,XL116-141cm)  
 Zusätzliche Informationen Mit Bändern Nierengürtel mit verstellbarem Druck dank Klettverschluss system. Verstellbare, elastische Schulterträger. Über Kleidung tragbar.



SIZE	82cm S	92cm M	102cm L	112cm XL
SANS BRETelles WITHOUT STRAPS OHNE TRÄGER	78110	78111	78112	78113
AVEC BRETelles WITH STRAPS MIT TRÄGER	78120	78121	78122	78123

Dimensions S82cm,M92cm,L102cm,XL112cm  
 Informations supplémentaires Sans bretelles Gaine lombaire à pression variable grâce à son système de fermeture par bandes agrippantes. À utiliser sur un vêtement.

Dimensions S82cm,M92cm,L102cm,XL112cm  
 Additional information Without straps Lumbar belt with variable pressure thanks to its scratch fastening system. To be worn outside another garment.

Dimensions S82cm,M92cm,L102cm,XL112cm  
 Zusätzliche Informationen ohne Träger Nierengürtel mit verstellbarem Druck dank Klettverschluss system. Verstellbare, elastische Schulterträger. Über Kleidung tragbar.



SIZE	33.5 x 22.3cm
CEINTURE	78153

Dimensions 33.5 x 22.3cm  
 Informations supplémentaires Gaine lombaire en mousse EVA (Ethylène-Vinyle-Acétate) Taille unique, réglable par bandes agrippantes. Matière respirante. À utiliser sur un vêtement.

Dimensions 33.5 x 22.3cm  
 Additional information Lumbar belt EVA foam (Ethylene-Vinyl-Acetate) Variable pressure thanks to a scratch fastening system. Breathable padded mesh fabric. Using on clothes.



250 g/m<sup>2</sup>



Dimensions 33.5 x 22.3cm  
 Zusätzliche Informationen Universalgröße, verstellbar durch Klettverschluss. Atmungsaktives Material. Über einem Kleidungsstück zu tragen.





CANVACOTTON/POLYESTER

## SMART



8SMJG  
P.10

8SMTG  
P.11

CVCCOTTON/POLYESTER

## BOUND



8BOSG  
P.13

8BOVG  
P.14

## OUTGEAR



8BOPG / 8BOPB /  
8BOPN / 8BOPJ  
P.15

8OUJG / 8OUJB / 8OUJM  
P.16

8OUTG / 8OUTB / 8OUTM  
P.17

## MASTER



8MAJG / 8MAJB  
P.18

8MATG / 8MATB  
P.19

CVC (HI-VIZ)

## PATROL



7PAJV / 7PAOV  
P.20

7PAJS / 7PAOS  
P.21

7PAJP / 7PAOP  
P.21

CVCCOTTON/POLYESTER

## CARBON



8CARM  
P.22

8CARW  
P.23

8CARV  
P.24

8CARP  
P.25

CVCCOTTON/POLYESTER

## NAVY/ Paddock



8NAVV / 8PADV  
P.26

8NAVN  
P.26

8NAVP / 8PADP  
P.27

8NAVS / 8PADS  
P.28

8NAVM / 8NAVG  
P.29

T/CPOLYESTER/COTTON

## CLASS



8CLVS / 8CLVB / 8CLVW /  
8CLVC / 8CLVG  
P.34

8CLPS / 8CLPB / 8CLPW /  
8CLPC / 8CLPG  
P.35

## INDUSTRY



8INJA / 8INJG / 8INJN  
P.36

## FACTORY



8INTA / 8INTG / 8INTN  
P.37

74525 / 74535 / 74545  
74555 / 74565 / 74585  
P.38

100% COTTON

## FACTORY XTRA



74400  
P.40

74300  
P.40

74105 / 74205  
P.41

## PARTNER



8PAJA / 8PAJG / 8PAJN  
8PAJV / 8PAJW  
P.42

8PATA / 8PATG / 8PATN  
8PATV / 8PATW  
P.43

## PARTNER



8PACA / 8PACG / 8PACN  
P.44



8PABA / 8PABG / 8PABN  
P.45

## TABLIER PARTNER



8PAAN / 8PAAW  
P.46

## BLOUSEPARTNER



8PALA / 8PALG / 8PALN / 8PALW  
P.47





LABCOAT

BLOUSE LABO



8BLLW P.48



8BLLMW / 8BLLMB P.48

BLOUSEENTRETIEN



8BLCLW / 8BLCLB P.49



8BLCMW / 8BLCMB P.49

YARD



70270 / 70280 P.50



7YAVY / 7YAVO P.50



7YATY / 7YATO P.51



7YAPY / 7YAPO P.51

TRIP



5TRIG / 5TRIN / 5TRIV / 5TRIR / 5TRIW / 5TRIB P.52

HIKE



5HIKW / 5HIKB / 5HIKN / 5HIKG P.53

CROSS PRO



5CROW / 5CRON / 5CROG P.53

SAFARI



5SAFG / 5SAFN / 5SAFW / 5SAFB P.54

RANGE PRO



5RANW / 5RANN / 5RANG P.55

MIRAM



MIRMA / MIRGA / MIRNO P.56

EXPLORER



5EXPN / 5EXPG / 5EXPB P.57

WARMER



5WARN / 5WARG / 5WARB P.57

LOO



5LOOB P.58

COMMANDO



5COMB P.58

ASSAULT



5ASSB P.59

HI-VIZ

LIFESTYLE

SEASONS

FROID

TAO



5TAPB P.61

NORSK



5NORS P.62

BODYWARMER



5BOBT / 5BODT P.63



5BOBP / 5BODP P.63

BEAVER



57630 P.64

BEAVER TOP



57610 P.64

BEAVER



57640 P.65



57620 P.66



57650 P.67

FOOD

FOOD



8FOOV P.68



8FOOB P.68



8FOOG P.69



45350 P.69



45345 P.69

APRON



56220 P.70



56200 P.70



56175 / 56180 P.70



56305 P.71



56300 P.71

WELDING

SOUDEUR



57455 P.72



57540 P.72



57460 P.72







56600 P.73



















56640 P.73









CAPUCHES - HOOD - KAPUZE

-  Capuche amovible  
Removable hood  
Abnehmbar
-  Capuche réglable par cordon  
Hood, adjustable by cord  
Kapuze mit Kordelzug
-  Capuche doublée  
Lined hood  
Gefütterte Kapuze
-  Capuche intégrée  
Concealed hood  
Integrierte Kapuze







COL - COLLAR - KRAGEN

-  Col droit  
Straight collar  
Gerader Kragen
-  Col classique  
Classic collar  
Klassischer Kragen
-  Col doublé  
Lined collar  
Gefütterter Kragen
-  Col V  
V collar  
V-Ausschnitt
-  Col rond  
Round collar  
Rund
-  Col serrage bande agrippante  
Collar with scratch band tightening  
Kragen mit Klettverschluss
-  Glissière à ras du col  
Zipper up to collar  
Reißverschluss bis zum Kragen
-  Col bords côtes, glissière à ras du col  
Rib collar with zipper up to collar  
Rippstrippkragen mit Reißverschluss bis dorthin
-  Col serrage élastique avec bande agrippante  
Collar with elastic scratch band tightening  
Kragen mit elastischer Verstellung und Klettverschluss
-  Soufflet V avec bouton-pression  
V gusset with snap fastener  
«V» Balg mit Druckknopf
-  Glissière avec rabat  
Zipper with flap  
Reißverschluss mit Patte
-  Fermeture à boutons  
Buttons  
Verschluss durch Knöpfe
-  Boutons sous rabat col classique  
Button under flap classic collar  
Knöpfe unter Patte gefütterter Kragen
-  Boutons sous rabat, col droit  
Button under flap, straight collar  
Knöpfe unter Patte
-  Glissière avec rabat bandes autograppantes  
Zipper with scratch flap  
Reißverschluss unter Patte mit Klettverschluss
-  Glissière avec rabat boutons-pressions  
Zipper with snap fastener flap  
Reißverschluss unter Patte mit Druckknöpfen
-  Glissière avec rabat intérieur  
Zipper with inside flap  
Reißverschluss mit interner Patte







SERRAGE - TIGHTENING - VERSTELLUNG

-  Serrage élastique  
Elasticated tightening  
Elastische Verstellung
-  Serrage élastique, bloque-cordon côtés intérieurs  
Elastic tightening with inside cords bloc on sides  
Elastische Verstellung, Innere Seitenstopper
-  Passants ceinture  
Belt straps  
Verstellung durch Kordelzug, vorne
-  Serrage cordon, devant  
Cord tightening front  
Elastische Verstellung vorne
-  Dos, serrage élastique  
Back, elastic tightening  
Rücken, elastische Verstellung
-  Taille serrage élastique  
Waist elastic tightening  
Taille, elastische Verstellung







POIGNETS - CUFFS - HANDGELENKE

-  Poignets boutons  
Button cuffs  
Ärmelabschluss mit Knöpfen
-  Poignets bord côtes  
Rib cuffs  
Bündchen mit Rippenstrick
-  Poignets élastiques  
Elastic cuffs  
Gummizug am Ärmelabschluss
-  Poignets élastiques, serrage bande agrippante  
Elasticated cuffs with scratch tightening  
Ärmelabschluss elastisch, Klettverschluss
-  Poignets coupe-vent  
Windcheater cuffs  
Ärmelabschluss winddicht
-  Poignets serrage bande agrippante  
scratch tightening cuffs  
Ärmelabschluss mit Klettverschluss















PANTALONS & COTTES TROUSERS & BIPANTS HOSE & LATZHOSE

-  Braguette à boutons sous rabat, serrage taille à bouton.  
Fly with buttons under flap, waist tightening with button.  
Knopfleiste unter Patte, Bund mit Knopfverschluss
-  Braguette à glissière sous rabat, serrage taille à bouton.  
Fly with zipper under flap, waist tightening with button.  
Schlitz mit Reißverschluss und Patte, Taillebund mit Knopf.
-  Braguette à glissière avec rabat intérieur  
Fly with zipper and inside flap  
Reißverschluss mit Innenpatte
-  Braguette à glissière sous rabat  
Fly with zipper under flap  
Reißverschluss unter Patte
-  Bretelles élastiques réglables avec fermoirs plastiques  
Adjustable elastic shoulder-straps with plastic fastenings  
Elastische verstellbare Träger mit Verschluss aus Kunststoff
-  Bretelles réglables avec fermoirs plastiques  
Adjustable shoulder-straps with plastic fastenings  
Verstellbare Träger mit Verschluss aus Kunststoff
-  Bretelles élastiques réglables avec fermoirs plastiques  
Adjustable elastic shoulder-straps with plastic fastenings  
Elastische verstellbare Träger mit Verschluss aus Kunststoff























PANTALONS & COTTES TROUSERS & BIPANTS HOSE & LATZHOSE

-  Fermeture boutons sur côtés  
Button fastening on sides  
Seitlicher Knopfverschluss
-  Passants ceinture  
Belt straps  
Gürtelschlaufen
-  Bas jambes glissières  
Bottom leg zipper  
Reißverschlüsse am Beinabschluss
-  Bas jambe glissière sous rabat boutons-pressions  
Bottom leg zipper snap fastener flap  
Beinabschluss, Reißverschluss unter Patte mit Druckknöpfen
-  Bas jambe serrage bande auto-agrippante  
Bottom leg scratch band tightening  
Beinabschluss mit Klettverschluss
-  Bas jambe serrage boutons-pressions  
Bottom leg snap fastener tightening  
Beinabschluss mit Druckknopf





















POCHES - POCKETS - TASCHEN

-  Haut, plaquée  
Top, flat  
Auf Brusthöhe aufgesetzte Tasche
-  Haut, plaquée, rabat  
Top, flat, flap  
Auf Brusthöhe aufgesetzte Tasche mit Patte
-  Haut, plaquée, rabat boutons-pressions  
Top, flat, snap fastener flap  
Auf Brusthöhe aufgesetzte Tasche, unter Patte mit Druckknopf
-  Haut, soufflet, rabat agrippant  
Top, gusset, scratch flap  
Auf Brusthöhe, mit Balg, Patte mit Klettverschluss
-  Haut, plaquée, glissière horizontale  
Top, flat, horizontal zipper  
Auf Brusthöhe aufgesetzte Tasche mit Reißverschluss
-  Haut, soufflet à rabat agrippant avec porte-nom amovible  
Top, gusset with scratch flap, with removable name badge  
Auf Brusthöhe, mit Balg, Patte mit Klettverschluss und abnehmbarem Namensschild
-  Haut, verticale à glissière  
Top, vertical zipper  
Auf Brusthöhe, vertikal, mit Reißverschluss
-  Haut, 3 porte-outils  
Top, 3 tool buckles/pockets  
Auf Brusthöhe, 3 Werkzeugträger
-  Haut, téléphone  
Top, phone  
Handytasche auf Brusthöhe
-  Haut, 1 porte-stylo  
Top, 1 pen buckle/pocket  
Auf Brusthöhe, Stifthalter
-  Haut, 2 porte-stylos  
Top, 2 pens buckles/pockets  
2 Stifthalter auf Brusthöhe
-  Haut, 3 porte-stylos  
Top, 3 pens buckles/pockets  
3 Stifthalter auf Brusthöhe
-  Haut, 4 porte-stylos  
4 pen buckles/pockets  
4 Stifthalter auf Brusthöhe
-  Attache-clés  
Hook ring  
Schlüsselbefestigung
-  Haut intérieur, plaquée  
Top inside, flat  
Auf Brusthöhe aufgesetzte Innentasche



POCHES - POCKETS - TASCHEN

-  Haut intérieur, plaquée à rabat  
Top inside, flat with flap  
Auf Brusthöhe aufgesetzte Innentasche mit Patte
-  Patte à double pressions  
Strap with double snap fasteners  
Patte mit 2 Druckknöpfen
-  Dos, 2 ouvertures  
Back, 2 openings  
2 Öffnungen im Rücken
-  Bas plaquée, oblique  
Bottom flat, oblique  
Aufgesetzte schräge Tasche, unten
-  Bas plaquée, glissière horizontale  
Bottom flat, horizontal zipper  
Aufgesetzte Tasche unten mit horizontalem Reißverschluss
-  Bas plaquée  
Bottom flat  
Aufgesetzte Tasche unten, flach
-  Bas plaquée, rabat boutons-pressions  
Bottom flat, snap fastener flap  
Aufgesetzte Tasche, unten, unter Patte mit Druckknopf
-  Bas soufflet, rabat autograppante  
Bottom gusset, scratch flap  
Unten, mit Balg und Patte mit Klettverschluss
-  Bas plaquée, rabat  
Bottom flat, flap  
Unten, aufgesetzte Tasche mit Patte
-  Bas plaquée, rabat agrippant  
Bottom flat, scratch flap  
Unten aufgesetzte Tasche unter Patte mit Klettverschluss
-  Bas, repose-main  
Bottom rest-hand  
Untere Einschubtasche
-  Manche, téléphone  
Sleeve, phone  
Am Ärmel, Handytasche
-  Manche, plaquée avec 1 porte-stylo  
Sleeve, flat with 1 pen buckle/pocket  
Am Ärmel aufgesetzte Tasche, mit Stifthalter
-  Manche, 1 porte-stylos  
Sleeve, 1 pen buckles/pockets  
Am Ärmel, 1 Stifthalter
-  Manche, 3 porte-stylos  
Sleeve, 3 pen buckles/pockets  
Ärmel, 3 Stifthalter
-  Manche, soufflet avec rabat agrippant  
Sleeve, gusset with scratch flap  
Am Ärmel, mit Balg und Patte mit Klettverschluss
-  Manche, plaquée avec glissière verticale  
Sleeve, flat with vertical zipper  
Am Ärmel aufgesetzte Tasche mit vertikalem Reißverschluss
-  Haut, plaquée glissière  
Top, flat zipper  
Auf Brusthöhe aufgesetzte Tasche mit horizontalem Reißverschluss
-  Haut intérieur, plaquée à rabat agrippant  
Top inside, flat scratch flap  
Arriba, bolsillo interior, solapa de bandas agarrantes
-  Haut, plaquée  
Top, flat  
Auf Brusthöhe aufgesetzte Innentasche unter Patte mit Klettverschluss
-  Haut, porte-stylo  
Top, pen pocket  
Auf Brusthöhe, Stifthalter
-  Haut, 2 porte-stylos  
Top, 2 pens buckles  
Auf Brusthöhe, 2 Stifthalter



POCHES - POCKETS - TASCHEN

-  Repose-main  
Rest-hand  
Einschubtasche
-  Devant, plaquée  
Front, flat  
Vorne, aufgesetzt
-  Devant, plaquée  
Front, flat  
Vorne, aufgesetzt
-  Devant, plaquée avec rabat pression  
Front, flat with snap fastener flap.  
Vorne, aufgesetzte Tasche unter Patte mit Druckknopf
-  Devant, soufflet  
Front, gusset  
Vorne, mit Balg
-  Ouverture passe-main  
Side, hand opening  
Einschubtasche
-  Côte jambe, soufflet avec rabat agrippant  
Side leg, gusset with scratch flap.  
Am Bein, Balg mit Klettverschluss
-  Porte-marteau  
Hammer loop  
Hammerträger
-  Porte-mètre plaquée  
Flat metre pocket  
Zollstocktasche
-  Devant, 3 porte-outils  
Front, 3 tools buckles/pockets  
Delante, Vorne, 3 Werkzeugträger
-  Attache-clés  
Hook ring  
Schlüsselbefestigung
-  Emplacement pour genouillères  
Kneepad pockets  
Platz für Knieschützer
-  2 Poches devant obliques à fermeture zip étanche  
2 oblique pockets closing by waterproof zipper  
2 Vordertaschen diagonal Reißverschluss, wasserdicht
-  Derrière, plaquée  
Back, flat  
Aufgesetzte Tasche, hinten
-  Derrière, plaquée, rabat autograppant  
Back, flat with scratch flap  
Aufgesetzte Tasche, hinten, Patte mit Klettverschluss
-  Derrière, plaquée, bouton-pression  
Back, flat, snap fastener  
Augesetzte Tasche hinten, Druckknopf
-  Derrière, plaquée, glissière horizontale  
Back, flat horizontal zipper  
Aufgesetzte Tasche, hinten, horizontaler Reißverschluss
-  Porte-mètre à soufflet  
Gusset metre pocket  
Zollstocktasche mit Balg
-  Poches amovibles porte-outils multicompartiments  
Removable tool pocket with several compartments  
Abnehmbare Werkzeughäuschen mit kleinen Fächern
-  Poche dos  
Back pocket  
Rückentasche
-  Intérieur, bas à glissière  
Inside, bottom with zipper  
Innentasche, unten, mit Reißverschluss





MANCHES - SLEEVES - ÄRMEL

-  Manches amovibles  
Removable sleeves  
Abnehmbare Ärmel
-  2 en 1  
2 in 1  
2 in 1
-  Renforts coudes  
Reinforced elbows  
Verstärkung an Ellenbogen

ASPECT - ASPECT - AUSSEHEN

-  Bande rétro réfléchissante 3M  
Retro-reflective band 3M  
3M Reflexstreifen
-  Bande rétro réfléchissante  
Retro-reflective band  
Reflexstreifen
-  Emmanchures doublées  
Edged armhole  
Abgesteppte Armlöcher
-  Protège-reins  
Back protection  
Rückenschutz
-  Sérigraphiable  
Markable  
Kennzeichnung möglich
-  Porte-nom  
Name holder  
Namensschild
-  Toucher "peau de pêche"  
"Peach touch"  
Gefühl wie Pfirsichhaut

FERMETURE - CLOSING - VERSCHLUSS

-  2 glissières sur toute la hauteur  
2 zippers from feet to neck  
2 Reißverschlüsse von oben nach unten
-  Glissière double sens  
2-ways zipper  
2-Wege Reißverschluss
-  Glissière simple  
Zipper  
Reißverschluss
-  Serrage élastique  
Elasticated tightening  
Elastische Verstellung

EPAULES - SHOULDERS - SCHULTERN

-  Renforts épaules  
Strengthened shoulders  
Verstärkung an Schultern



Trouver sa taille - Find your size - Finden Sie Ihre Größe



Mesures en cm prises directement sur le corps, sans serrer.  
**Commander la taille correspondant à la plus grande de vos mensurations: A ou B.**  
 Measurements in cm taken directly on the body, without tightening.  
**Order the size corresponding to the biggest of your measurements : A or B.**  
 Messen Sie die Maße in cm direkt auf Ihrem Körper, aber nicht zu eng.  
**Bestellen Sie die Größe, die Ihrem weitesten Körperumfang entspricht: A oder B.**

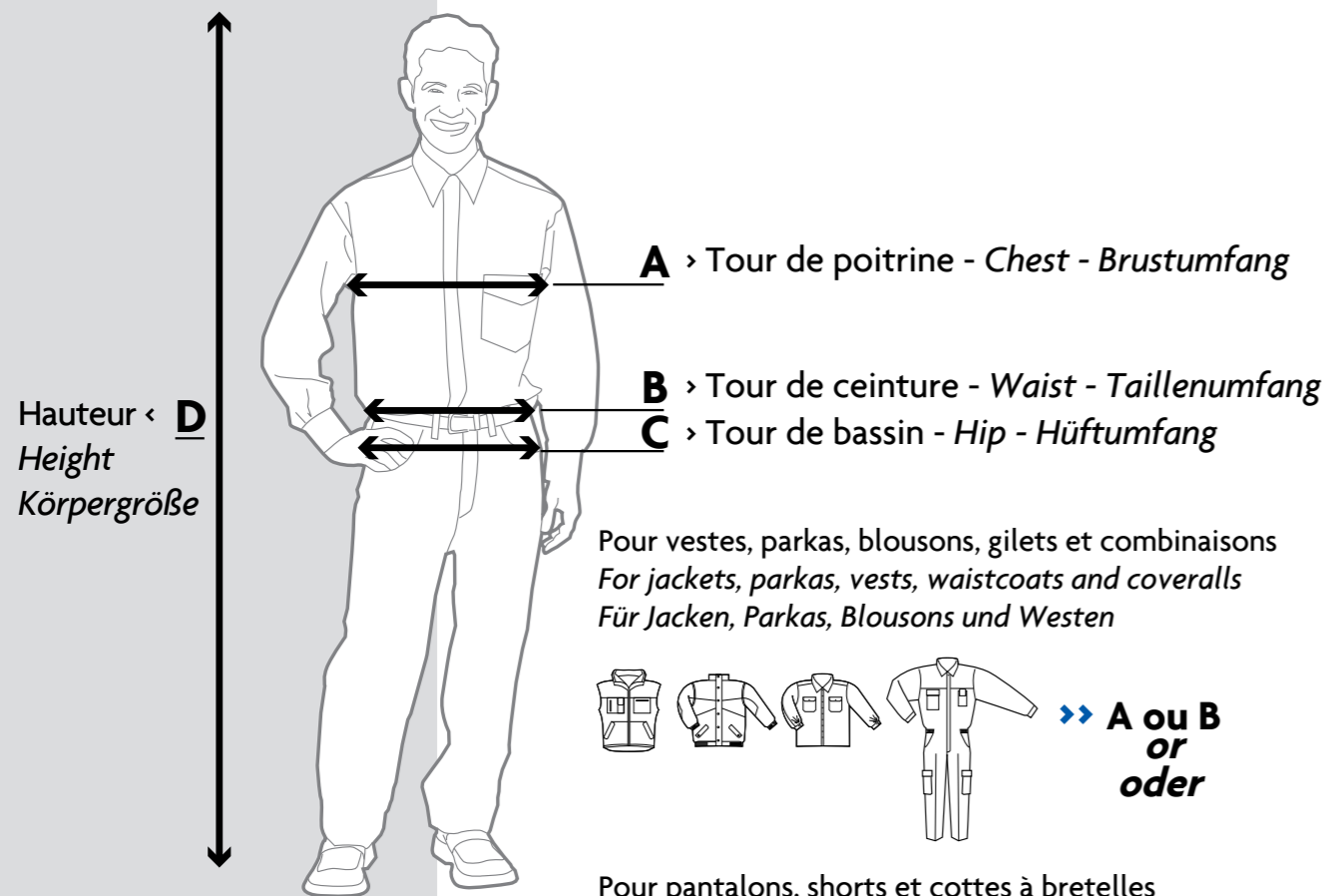

Pour vestes, parkas, blousons, gilets et combinaisons  
 For jackets, parkas, vests, waistcoats and coveralls  
 Für Jacken, Parkas, Blousons und Westen

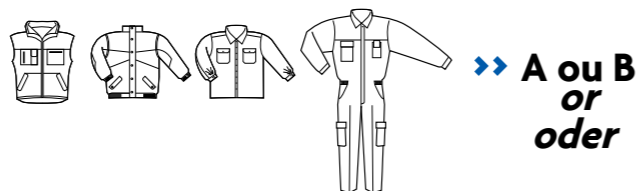

Pour pantalons, shorts et cottes à bretelles  
 For trousers, shorts and bip-pants  
 Für Hosen, Shorts und Latzhosen

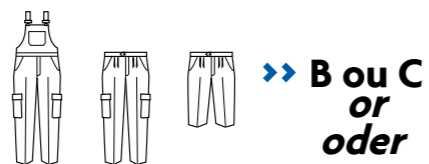

Taille hommes Men's sizes Herrengröße	36	38	40	42	44	46	48	50	52	54	56	58	60	62	64	66
<b>A</b> Poitrine Chest Brustumfang	81	88	89	96	97	104	105	112	113	120	121	128	129	136	137	144
<b>B</b> Taille Waist Taillenumfang	69	76	77	84	85	92	93	100	101	108	109	116	117	124	125	132
<b>C</b> Bassin Hip Hüftumfang	85	92	93	100	101	108	109	116	117	124	125	132	133	140	141	148
<b>D</b> Hauteur Height Körpergröße	156	164	156	164	164	172	172	180	180	188	188	196	196	204	196	204
équivalence en lettres lettres equivalence entspricht der Größe in Buchstaben	<b>XS</b>	<b>S</b>		<b>M</b>		<b>L</b>		<b>XL</b>		<b>XXL</b>		<b>XXXL</b>		<b>XXXXL</b>		
équivalence en Numéro Number equivalence entspricht der Größe Nummer	<b>0</b>	<b>1</b>		<b>2</b>		<b>3</b>		<b>4</b>		<b>5</b>		<b>6</b>		<b>7</b>		

VETEMENTS DE PROTECTION  
 MULTI-RISK  
 MULTI-RISK WORKWEAR  
 MULTI-RISK KLEIDUNG  
[www.coverguard-expert.com](http://www.coverguard-expert.com)





Des gammes exclusives à votre service  
 Exclusive Ranges Available  
 Exklusive Produktlinien Verfügbar



LUNETTES DE PROTECTION  
 SAFETY GLASSES  
 SCHUTZBRILLEN  
[www.lux-optical.com](http://www.lux-optical.com)



PROTECTION RESPIRATOIRE  
 RESPIRATORY PROTECTION  
 SCHUTZAUSRÜSTUNG  
[www.sup-air.com](http://www.sup-air.com)



PROTECTION AUDITIVE  
 HEARING PROTECTION  
 GEHÖRSCHUTZ  
[www.earline-protection.com](http://www.earline-protection.com)



GANTS DE PROTECTION  
 SAFETY GLOVES  
 GUANTES DE PROTECCIÓN  
[www.eurotechnique-gloves.com](http://www.eurotechnique-gloves.com)



VÊTEMENTS DE PROTECTION JETABLES  
 DISPOSABLE HYGIENE ITEMS  
 EINWEG-SCHUTZANZÜGE  
[www.tidy-pro.com](http://www.tidy-pro.com)



VÊTEMENTS DE PROTECTION MULTI-RISK  
 MULTI-RISK WORKWEAR  
 MULTI-RISK KLEIDUNG  
[www.coverguard-expert.com](http://www.coverguard-expert.com)



CHAUSSURES DE SÉCURITÉ  
 SAFETY SHOES  
 SICHERHEITSSCHUHE UND - STIEFEL  
[www.coverguard-footwear.com](http://www.coverguard-footwear.com)



VÊTEMENTS HAUTE VISIBILITÉ  
 HIGH VISIBILITY CLOTHES  
 WARNSCHUTZBEKLEIDUNG  
[www.coverguard-hiviz.com](http://www.coverguard-hiviz.com)



VÊTEMENTS PROFESSIONNELS  
 OUTDOOR SAFETY CLOTHES  
 BERUFSBEKLEIDUNG  
[www.coverguard-seasons.com](http://www.coverguard-seasons.com)



TECHNOLOGIE DE LA PROTECTION ANTICHUTE  
 WORK SAFETY TECHNOLOGY  
 FALLSCHUTZ TECHNOLOGIE  
[www.toplock-rescue.com](http://www.toplock-rescue.com)



CONDITIONNEMENT ET LIBRE-SERVICE  
 PACKAGING AND SELF-SERVICE  
 VERPACKUNG UND SELBSTBEDIENUNG  
[www.protegam.com](http://www.protegam.com)



VÊTEMENTS DE LOISIRS  
 LEISURE WEARS  
 FREIZEITBEKLEIDUNG  
[www.coverguard-seasons.com](http://www.coverguard-seasons.com)

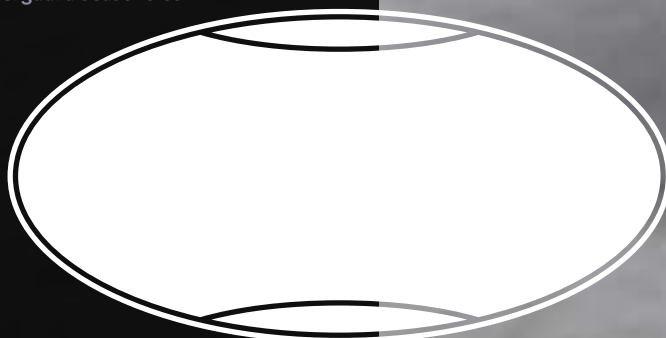

[www.coverguard-workwear.com](http://www.coverguard-workwear.com)



Textes et photos non contractuels. KWWFAD15



EDITION 2015-2016